

Precioso sitio en Maitencillo con vista al mar



UF 5.800 / \$229.929.400

📍 Maitencillo

📏 800 m² terreno

Forma del terreno: **Plano**

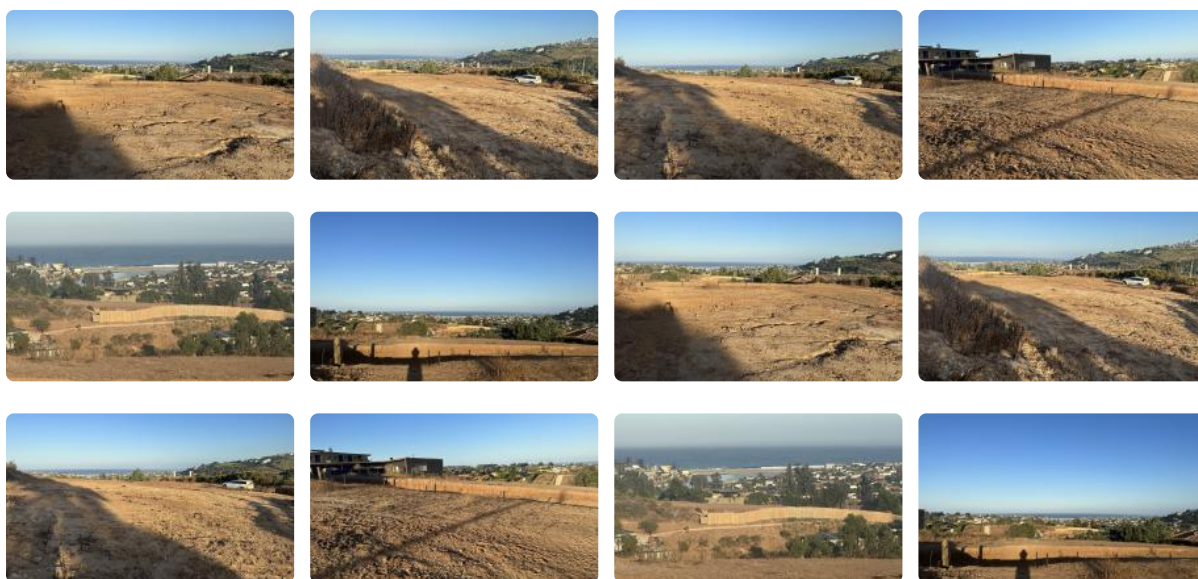

Descubra la oportunidad de construir la casa de sus sueños en este precioso sitio con una vista panorámica al mar en Maitencillo. Un enclave privilegiado que combina tranquilidad, belleza natural y cercanía a todos los servicios, a un precio inigualable.

Este espectacular sitio de 800 m² se encuentra ubicado en el prestigioso sector El Boldal de Maitencillo, comuna de Puchuncaví. Goza de una ubicación privilegiada con vistas despejadas al océano Pacífico, ideal para quienes buscan un refugio de paz y serenidad, pero sin renunciar a la comodidad de la vida moderna. El terreno, en estado nuevo, ofrece un lienzo en blanco para diseñar y construir la propiedad que siempre ha deseado, aprovechando al máximo su orientación y la luz natural que baña la zona.

Si bien este sitio no cuenta con construcciones previas, su amplio metraje permite la creación de una residencia unifamiliar con amplios espacios, jardines y áreas de esparcimiento. Imagine despertar cada mañana con el sonido de las olas y disfrutar de atardeceres inolvidables desde la comodidad de su hogar. La posibilidad de construir a su gusto le permitirá incorporar características personalizadas, como una piscina, un quincho, o incluso un huerto, creando un espacio único y adaptado a sus necesidades y preferencias.

Maitencillo es un balneario reconocido por su belleza natural, sus playas aptas para el surf y la práctica de deportes acuáticos, y su ambiente familiar. A pocos minutos del sitio, encontrará una amplia gama de servicios, como restaurantes, tiendas, supermercados y colegios, garantizando una vida cómoda y práctica. La conectividad con otras ciudades y balnearios de la zona es excelente, lo que facilita el acceso a diferentes puntos de interés y actividades.

No pierda la oportunidad de invertir en este exclusivo sitio en Maitencillo y construir el hogar que siempre ha soñado. Contáctenos hoy mismo para obtener más información y coordinar una visita al terreno. ¡Su paraíso frente al mar le espera!

Precioso sitio en Maitencillo con vista al mar

Más características

	<div>Barrio: Metro (90 min) Colegios (5 min) Supermercado (5 min) Clínicas (45 min) Ciclovía (5 min) Comercio (5 min) Comisaría (7 min) Estación de servicios (5 min) Locomoción colectiva (1 min) Parques (20 min)</div>		
--	--	--	--