

Departamento en arriendo 3D/1B con estacionamiento y mallas de seguridad | Pudahuel

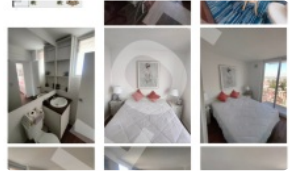

UF 13,9 / \$550.000

- 📍 Pudahuel
- 🛏 3 dormitorios
- 🚿 1 baños
- 🚗 1 estacionamientos
- 🏠 45 m² construidos
- 🌿 5 m² terraza

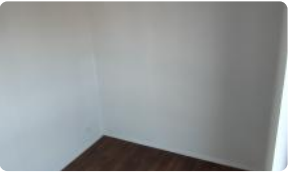
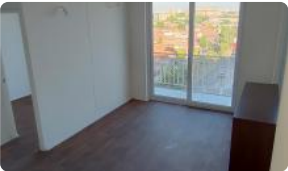

Departamento en arriendo 3D/1B con estacionamiento y mallas de seguridad | Pudahuel

¡Tu próximo hogar te espera!

Este cómodo departamento se ubica en un barrio consolidado y conectado, ideal para quienes buscan comodidad, seguridad y acceso rápido a todo.

Distribución:

- Dormitorio grande
- Dormitorio mediano
- Dormitorio pequeño
- 1 baño completo
- Living y comedor
- Cocina independiente
- Terraza independiente
- Logia

Se destaca por:

- Estacionamiento disponible
- Gastos comunes incluidos en el valor del arriendo
- Mallas de seguridad instaladas en terraza, ventana norte y ventana poniente, brindando mayor tranquilidad y protección
- Superficie útil: 45 m²

Ubicación privilegiada:

- A minutos del Metro Barrancas y Metro Pudahuel (Línea 5)
- Acceso rápido a Ruta 68, Vespucio Norte y Estación Central
- Cercano a colegios, supermercados, centros médicos, restaurantes, locomoción y comercio local

Agenda tu visita o solicita más información:

- +56 9 9482 1517 (Eduardo)
- +56 9 9291 6186 (Angie)
- kawipropiedades2025@gmail.com

Gastos comunes aproximados: \$1

Contribuciones aproximadas: \$0

Departamento en arriendo 3D/1B con estacionamiento y mallas de seguridad | Pudahuel

Más características

<p>Orientación: Oriente</p> <p>Pisos: 11</p> <p>Año construcción: 2024</p>	<p>Barrio:</p> <p>Metro (15 min)</p> <p>Colegios (12 min)</p> <p>Supermercado (6 min)</p> <p>Clínicas (18 min)</p> <p>Ciclovía (3 min)</p> <p>Comercio (5 min)</p> <p>Comisaría (8 min)</p> <p>Estación de servicios (7 min)</p> <p>Locomoción colectiva (2 min)</p> <p>Parques (10 min)</p>	<p>✓ Balcón</p> <p>✓ Cocina</p> <p>✓ Comedor</p> <p>✓ Comedor de diario</p> <p>✓ Living</p> <p>✓ Logia</p> <p>✓ Terraza</p> <p>✓ Walk-in closet</p> <p>✓ Ascensor</p> <p>Estacionamiento de visitas</p> <p>✓ Conserjería</p> <p>✓ Agua potable</p> <p>✓ Admite mascotas</p>	<p>✓ Walk-in closet</p> <p>✓ Ascensor</p> <p>Estacionamiento de visitas</p> <p>✓ Conserjería</p> <p>✓ Agua potable</p> <p>✓ Admite mascotas</p> <p>✓ Balcón</p> <p>✓ Cocina</p> <p>✓ Comedor</p> <p>✓ Comedor de diario</p> <p>✓ Living</p> <p>✓ Logia</p> <p>✓ Terraza</p>
---	---	---	---