

# VENTA ESPECTACULARES PARCELAS

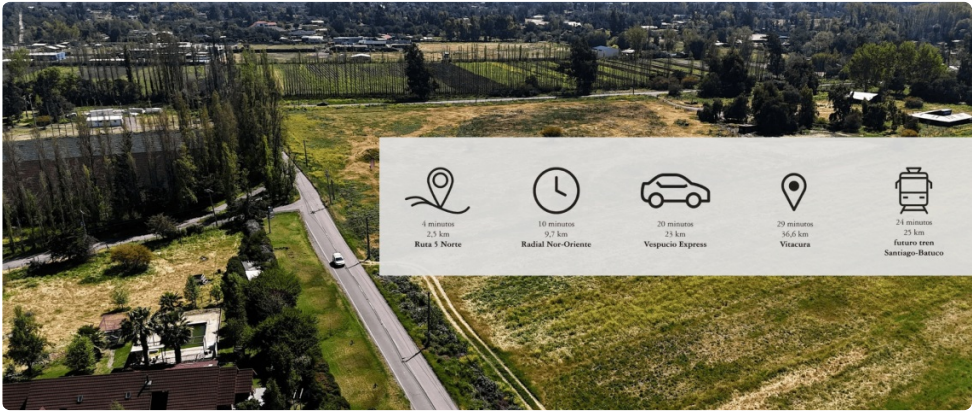

UF 2.900 / \$115.109.700

SANTA ROSA  
5000 m<sup>2</sup> terreno  
Forma del terreno: **Plano**

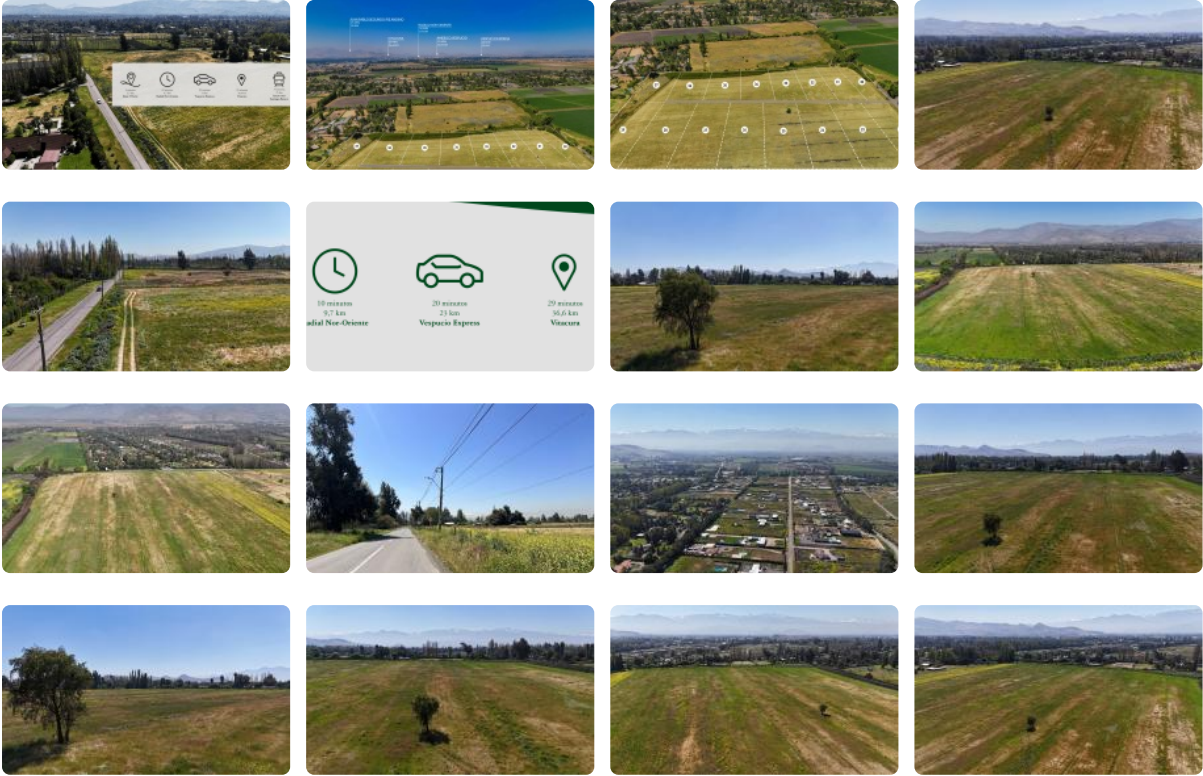

## Venta de Parcelas en Loteo El Maitén – Entorno Natural y Excelente Conectividad

Terraverde Propiedades, empresa con 28 años de experiencia en la zona norte, presenta este nuevo proyecto de parcelas en venta ubicado en un sector consolidado y de alto crecimiento, rodeado de naturaleza y con excelente acceso desde Santiago. Una oportunidad única para vivir o invertir en un entorno tranquilo, con urbanización en desarrollo y gran proyección de plusvalía.

### Características Generales

- Superficie: 5.000 m<sup>2</sup> por parcela

# VENTA ESPECTACULARES PARCELAS

- **Precio:** Desde UF 2.900
- **Primera etapa con 16 parcelas disponibles**
- **Entorno natural y seguro**, rodeado de casas consolidadas
- **Camino de ingreso al loteo El Maitén**

## Infraestructura y Servicios

- **Factibilidad de luz eléctrica**
- **Pozo a construir por cada nuevo propietario**
- **Reglamento de copropiedad** para asegurar el desarrollo armónico del proyecto

## Ubicación y Conectividad

- **A 25 minutos de Vespucio Norte**
- **A 4 minutos de la Ruta 5 Norte**
- **A 24 minutos del futuro tren Santiago-Batuco**
- **Colegios, supermercados y servicios** a pocos minutos

## Ventajas del Proyecto

- Entorno de **condominios consolidados con buenas viviendas**
- Excelente conectividad y acceso rápido a Santiago
- **Alta proyección de plusvalía**
- Ideal para construir tu casa definitiva o de descanso

## Contacto

Para más información y coordinación de visitas:

**Terraverde Propiedades**

28 años de experiencia en ventas de parcelas en la zona norte.

## Más características

--	--	--