Moderno/Comunidad Segura/Metro Bellas Artes

UF **8,4** / **$330.000**

Metro Bellas Artes

1 dormitorios

1 dormitorios en suite

1 baños

0 estacionamientos

33 m² construidos

2 m² terraza

GlobalBrokers

Moderno/Comunidad Segura/Metro Bellas Artes

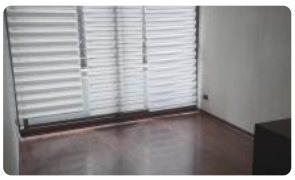

GlobalBrokers

Moderno/Comunidad Segura/Metro Bellas Artes

Moderno departamento, con entrada a sala con salida a balcón pequeño pero continuo hasta el dormitorio.
Cocina concepto abierto, con mesón, muebles y equipado con encimera, horno y campana.

Un dormitorio suite, amplio y closet buena capacidad para organizar y guardar. Baño completo con tina y ducha, mueble en lavamanos y conexión a lavadora.

Pisos flotante y alfombra. Gastos comunes promedio $75.000. No tiene estacionamiento ni bodega.
Se entrega recién pintado y alfombra nueva en dormitorio suite.

Comunidad segura y tranquila, dos edificios año 2010, entrada por galeria que cierra en las noches, cuenta con conserjes y control de acceso las 24 horas, cámaras y citófonos. Tiene piscina, quinchos, sala de eventos, lavanderia.

Sector residencial y de oficinas, hoteles, restaurantes, cercanía a supermercados, farmacias, centros médicos, tiendas y negocios de barrio, delivery, Parque Forestal y museo Contemporáneo y de Bellas Artes, librerias, gimnasios.
Contrato anual en pesos!

Cercanía a la estación de metro Bellas Artes linea 5 , que conecta con toda la red. Por calle Monjitas, vías de desplazamiento a todos los sectores.

Disponible!

+56 950983907
Solicite información y coordine visita.

Gastos comunes aproximados: **$75.000**

Contribuciones aproximadas: **$0**

Más características

Moderno/Comunidad Segura/Metro Bellas Artes

Orientación: **Sur**
Pisos: **25**
Año construcción: **2010**

- Balcón
- Closets
- Cocina
- Comedor
- Dormitorio en suite
- Living
- Piscina
- Ascensor
- Estacionamiento de visitas
- Salón de Fiesta
- Salón de eventos
- Conserjería
- Agua potable
- Caldera
- Conexión para Lavarropas
- Internet
- Admite mascotas
- Lavandería
- Recepción
- Salón de usos múltiples

- Salón de eventos
- Conserjería
- Agua potable
- Caldera
- Conexión para Lavarropas
- Internet
- Admite mascotas
- Lavandería
- Recepción
- Salón de usos múltiples
- Balcón
- Closets
- Cocina
- Comedor
- Dormitorio en suite
- Living
- Piscina
- Ascensor
- Estacionamiento de visitas
- Salón de Fiesta