Confortable Casa 4D 2B !! Se Acepta Subsidio !!

UF **2.200** / **$86.867.000**

Av. Matta

4 dormitorios

2 baños

1 estacionamientos

82 m² construidos

80 m² terreno

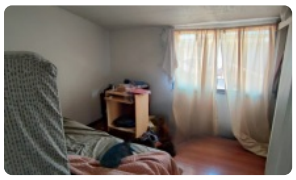

GlobalBrokers

Confortable Casa 4D 2B !! Se Acepta Subsidio !!

¡Tu sueño de tener casa propia está más cerca que nunca! Descubre esta confortable casa en Quilicura, ideal para familias y con la posibilidad de acceder a subsidios.

Ubicada en un sector estratégico de Quilicura, esta propiedad representa una excelente oportunidad para quienes buscan comodidad, espacio y conectividad. Se trata de una casa usada, pero bien mantenida, perfecta para entrar a vivir y crear recuerdos inolvidables. Con una superficie construida de 82 m^2 en un terreno de 80 m^2, esta casa de dos pisos ofrece un diseño funcional y acogedor. Cuenta con 4 dormitorios, ideales para acomodar a toda la familia, y 2 baños completos. Disfruta de la comodidad de tener estacionamiento para un vehículo.

La posibilidad de acceder a subsidios la convierten en una opción muy atractiva. Además, su ubicación muy cercana a Av. Matta, y a pocos minutos del mall y plaza Quilicura, te brinda fácil acceso a diversos servicios y comercios. La zona se destaca por su buena conectividad, con acceso a transporte público y principales vías de la comuna. Encontrarás colegios, supermercados y centros de salud a pocos minutos de distancia, facilitando tu día a día y el de tu familia.

No pierdas la oportunidad de conocer esta casa y visualizar tu futuro en ella. Contáctanos hoy mismo para agendar una visita y descubrir todos los beneficios que esta propiedad tiene para ofrecerte. ¡Tu nuevo hogar te espera!

Más características

Orientación: **Norte**
Pisos: **2**
Año construcción: **1993**

Barrio:
Metro (20 min)
Colegios (8 min)
Supermercado (6 min)
Clínicas (12 min)
Ciclovía (3 min)
Comercio (5 min)
Comisaría (15 min)
Estación de servicios (7 min)
Locomoción colectiva (2 min)
Parques (10 min)

- Cocina
- Comedor
- Home Office
- Living
- Mansarda
- Patio
- Agua potable
- Internet

- Mansarda
- Patio
- Agua potable
- Internet
- Cocina
- Comedor
- Home Office
- Living