HERMOSA CASA CON ESTILO COLONIAL CON UNA ELEGANTE ARQUITECTURA

UF **16.461,9** / $**650.000.000**

LAUTARO

4 dormitorios
0 dormitorios en suite
2 baños
10 estacionamientos
223 m² construidos
2000 m² terreno

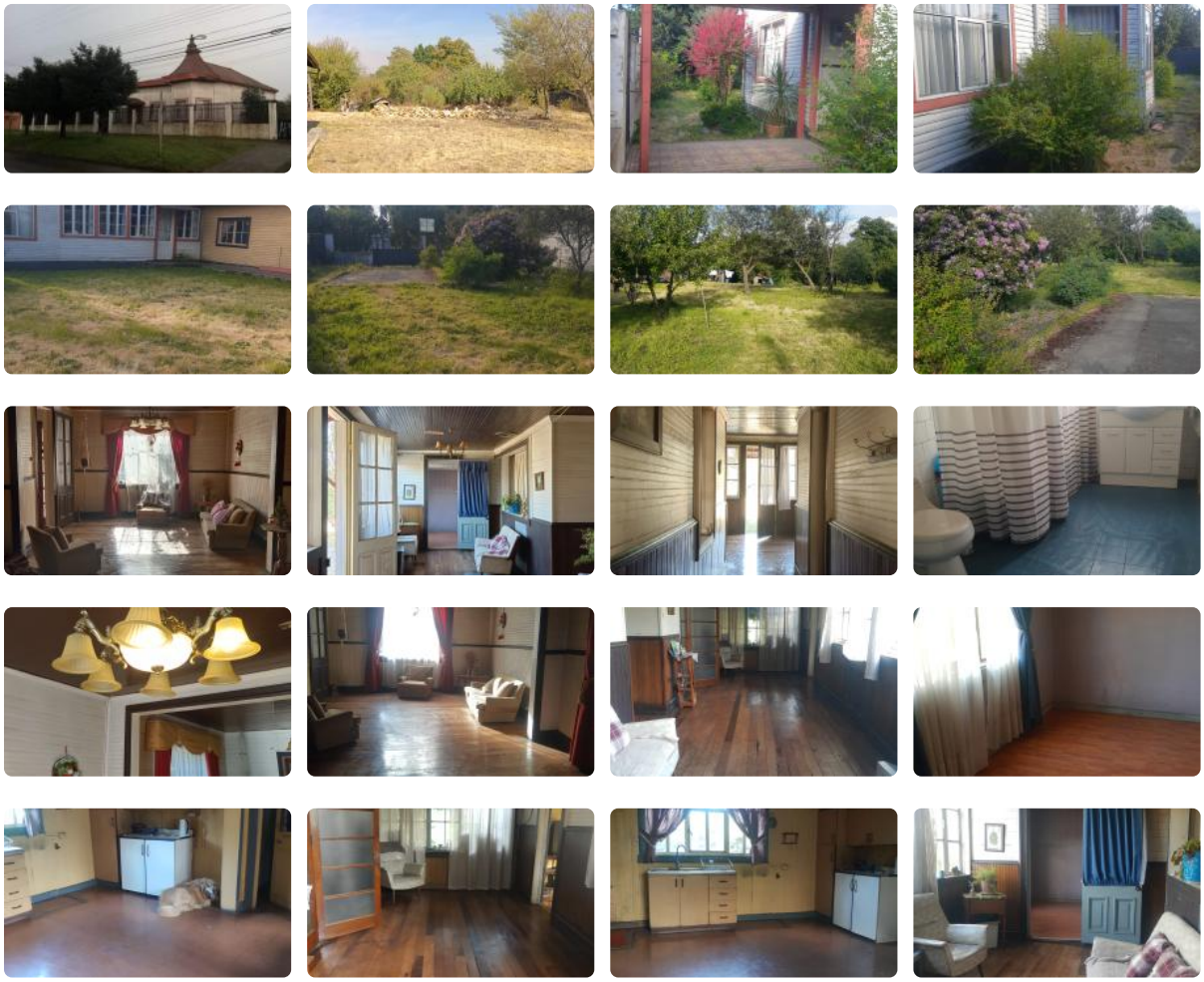

GlobalBrokers

HERMOSA CASA CON ESTILO COLONIAL CON UNA ELEGANTE ARQUITECTURA

`

Descubra una joya arquitectónica en el corazón de Lautaro, una propiedad que redefine el concepto de hogar y ofrece un sinfín de posibilidades para su futuro. Esta casa, con un encanto colonial inigualable, se presenta como una inversión excepcional en una ubicación privilegiada, ideal tanto para residencia como para proyectos comerciales.

Esta espaciosa casa de 223 m^2 construidos en un terreno de 2000 m^2, ofrece 4 dormitorios y 2 baños, perfecta para familias numerosas o para quienes buscan amplitud y comodidad. Cuenta con estacionamiento para 10 vehículos, lo que la convierte en una opción ideal para negocios que requieran amplio espacio para clientes o empleados.

Construida en 1970, esta casa quinta de un piso, irradia un estilo único y atemporal. Su diseño colonial, con detalles arquitectónicos que evocan épocas pasadas, la convierte en una propiedad con carácter y distinción. La propiedad se encuentra en estado usado, pero con un gran potencial para ser renovada y adaptada a sus necesidades. Su amplio terreno ofrece la posibilidad de expansión o de desarrollo de proyectos adicionales.

Ubicada estratégicamente en la comuna de Lautaro, en el sector de Manuel Matta, esta propiedad goza de excelente conectividad y acceso a servicios esenciales. Su ubicación privilegiada la convierte en una opción ideal para quienes buscan la tranquilidad de un entorno residencial sin renunciar a la cercanía al centro de la ciudad. Dada su ubicación y tamaño, esta propiedad es ideal para proyectos comerciales como restaurantes o asilos de ancianos. Se aceptan ofertas.

No pierda la oportunidad de adquirir esta propiedad única en Lautaro. Contáctenos hoy mismo para agendar una visita y descubrir todo el potencial que esta casa tiene para ofrecer. ¡Su nuevo hogar o negocio le espera!

`

Gastos comunes aproximados: **$0**

Contribuciones aproximadas: **$0**

Más características

HERMOSA CASA CON ESTILO COLONIAL CON UNA ELEGANTE ARQUITECTURA

Pisos: **1**
Año construcción: **1970**

Barrio:
Colegios (4 min)
Supermercado (5 min)
Clínicas (8 min)
Ciclovía (2 min)
Comercio (3 min)
Comisaría (7 min)
Estación de servicios (6 min)
Locomoción colectiva (1 min)
Parques (5 min)

- Bodega
- Closets
- Cocina
- Comedor
- Comedor de diario
- Jardín
- Living
- Logia
- Patio
- Sala de estar
- Agua potable
- Conexión para Lavarropas

- Living
- Logia
- Patio
- Sala de estar
- Agua potable
- Conexión para Lavarropas
- Bodega
- Closets
- Cocina
- Comedor
- Comedor de diario
- Jardín