Casa Venta 3D1B Ideal para inversion

UF **2.504,7** / **$98.900.000**

Pedro Aguirre Cerda

3 dormitorios

1 baños

1 estacionamientos

69 m² construidos

81 m² terreno

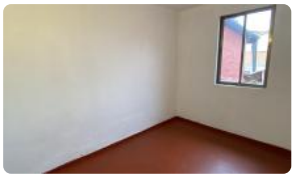

GlobalBrokers

Casa Venta 3D1B Ideal para inversion

Bella casa, recientemente remodelada, esta propiedad consta de 3dormitorios y un Baño , amplia cocina y ling comedor con ventana de termo panel, un patio de luz para una linda terraza y antejardin para estacionar un vehículo

Cercana al Metro Lo Valledor, exelente conexión con autopistas

Locomoción colectiva a pasos de la propiedad

No te pierdas esta gran oportunidad de invertir

Considerar 2% por concepto de corretaje

Gastos comunes aproximados: **$111**

Contribuciones aproximadas: **$111**

Más características

Orientación:
Poniente
Pisos: **2**
Año construcción:
1965

Barrio:
Metro (10 min)
Colegios (20 min)
Supermercado (30 min)
Clínicas (1 min)
Ciclovía (1 min)
Comercio (30 min)
Comisaría (20 min)
Estación de servicios (20 min)
Locomoción colectiva (1 min)
Parques (30 min)

- Closets
- Cocina
- Comedor
- Comedor de diario
- Jardín
- Living
- Patio
- Conexión para Lavarropas
- Gas Natural
- Internet
- Línea Telefónica
- TV por cable

- Patio
- Conexión para Lavarropas
- Gas Natural
- Internet
- Línea Telefónica
- TV por cable
- Closets
- Cocina
- Comedor
- Comedor de diario
- Jardín
- Living