ARRIENDO DEPARTAMENTO LO BARNECHEA 4 DORMITORIOS INCREIBLE VISTA

UF **38** / $**1.492.640**

Pie andino

4 dormitorios

1 dormitorios en suite

4 baños

2 estacionamientos

139 m² construidos

30 m² terraza

GlobalBrokers

ARRIENDO DEPARTAMENTO LO BARNECHEA 4 DORMITORIOS INCREIBLE VISTA

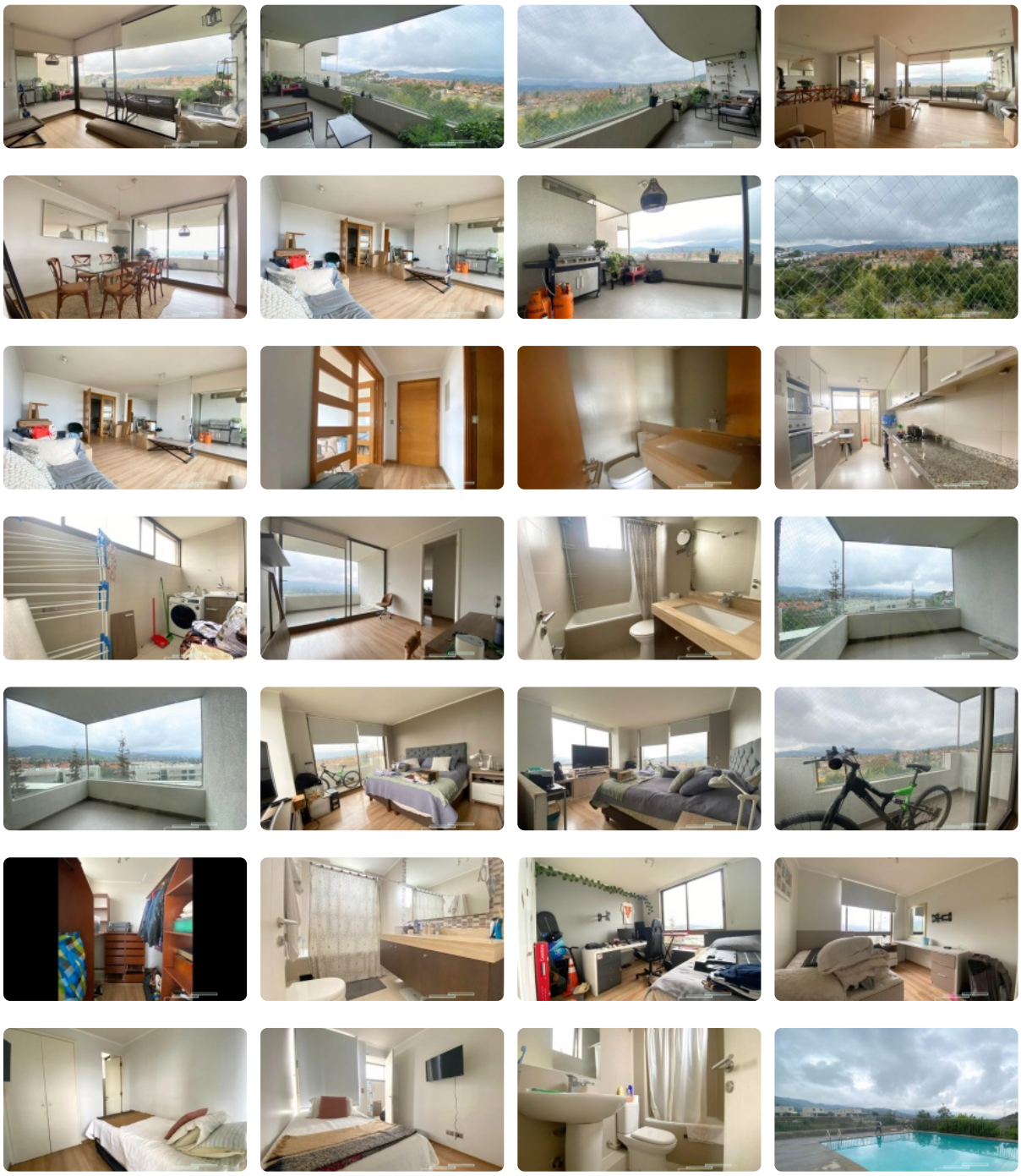

GlobalBrokers

ARRIENDO DEPARTAMENTO LO BARNECHEA 4 DORMITORIOS INCREIBLE VISTA

Situado en el prestigioso sector de Pie Andino, comuna de Lo Barnechea. Este departamento ofrece un entorno tranquilo y seguro, ideal para familias.

Condominio con seguridad 24/7, jardin y piscina.

Este departamento de 139 metros utiles mas dos terrazas y un balcon cuenta con:

Hall de acceso

Gran terraza con vista despejada.

Living

Comedor

Cocina independiente conmesa de diario.

Logia

Dormitorio y baño de servicio

Sala de estar

Dormitorio principal en suite con balcon, walking closet y baño con ventana.

Dos dormitorios, ambos con closet.

Baño con ventana dormitorios.

Calefaccion

Mallas de seguridad

2 estacionamientos

Bodega

ARRIENDO SUJETO A CONDICIONES DE POSTULACION. Arrendatario y codeudor solidario.

Agendamos su visita?

ARMSTRONG PROPIEDADES

Gastos comunes aproximados: **$650.000**

Contribuciones aproximadas: **$1**

Más características

GlobalBrokers

ARRIENDO DEPARTAMENTO LO BARNECHEA 4 DORMITORIOS INCREIBLE VISTA

Orientación:
Surponiente
Pisos: **5**
Año construcción:
2021

Barrio:
Metro (20 min)
Colegios (5 min)
Supermercado (5 min)
Clínicas (10 min)
Ciclovía (3 min)
Comercio (5 min)
Comisaría (7 min)
Estación de servicios (5 min)
Locomoción colectiva (1 min)
Parques (8 min)

- Balcón
- Baño de visitas
- Closets
- Cocina
- Comedor de diario
- Dormitorio en suite
- Dormitorio y Baño de servicio
- Jardín
- Living
- Logia
- Parrilla
- Piscina
- Sala de estar
- Terraza
- Walk-in closet
- Ascensor
- Estacionamiento de visitas
- Conserjería
- Gas Natural
- Admite mascotas
- Recepción

- Piscina
- Sala de estar
- Terraza
- Walk-in closet
- Ascensor
- Estacionamiento de visitas
- Conserjería
- Gas Natural
- Admite mascotas
- Recepción
- Balcón
- Baño de visitas
- Closets
- Cocina
- Comedor de diario
- Dormitorio en suite
- Dormitorio y Baño de servicio
- Jardín
- Living
- Logia
- Parrilla