Departamento Condominio Barrio Parque

UF **2.600** / $**102.661.000**

Metro Las Rejas

3 dormitorios
1 dormitorios en suite
2 baños
1 estacionamientos
70 m² construidos
4 m² terraza

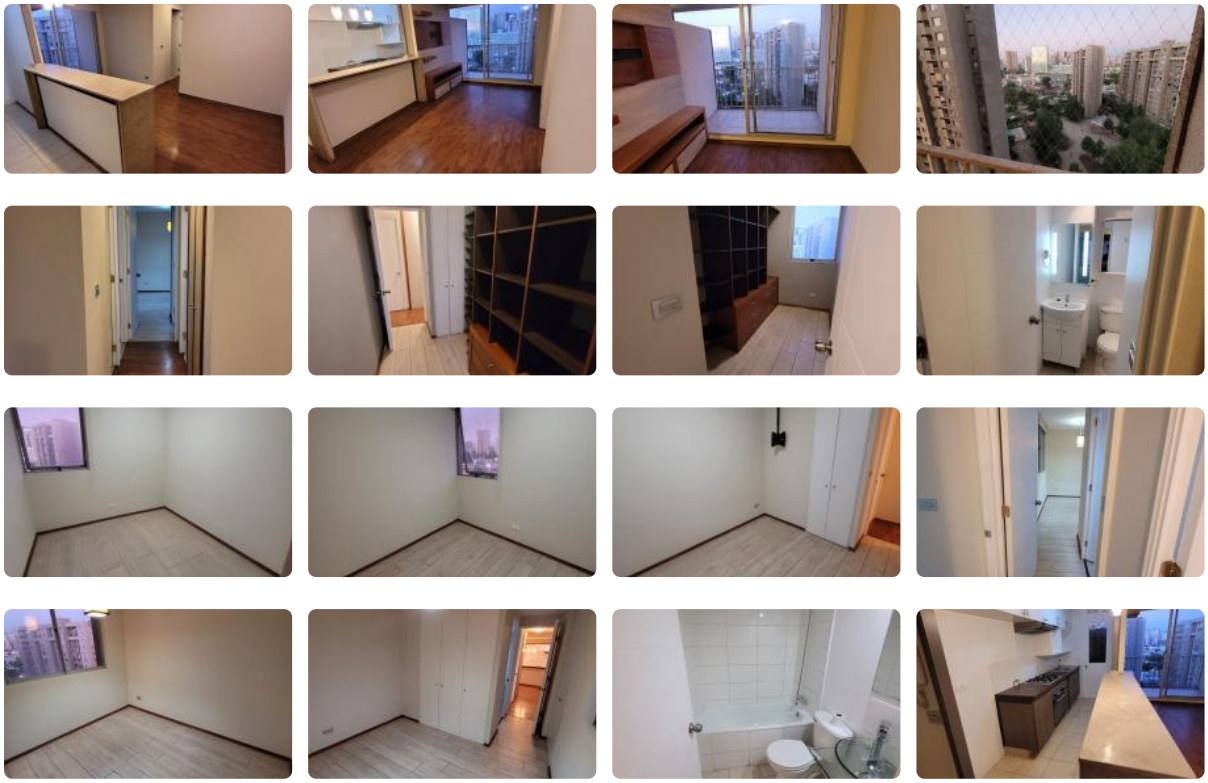

Oportunidad única para adquirir un espacioso departamento en un consolidado barrio de Estación Central, un precio altamente competitivo. Este funcional departamento Ubicado estratégicamente en Estación Central, goza de excelente conectividad gracias a su cercanía al Metro Las Rejas. En sus alrededores encontrará una amplia gama de servicios, comercios, colegios y áreas verdes, facilitando su día a día y brindándole una excelente calidad de vida. Esta distribuido en 3 dormitorios, incluyendo 1 suite, y 2 baños. Cuenta con un estacionamiento exclusivo y una terraza. Construido en el año 2014, este departamento se encuentra en excelente estado de conservación.

El Condominio Barrio Parque ofrece seguridad 24 horas, garantizando la tranquilidad de sus residentes.

No pierda la oportunidad de vivir en este maravilloso departamento. Contáctenos hoy mismo para agendar una visita y descubrir su próximo hogar. ¡Lo esperamos!

Gastos comunes aproximados: **$70.000**

GlobalBrokers

Departamento Condominio Barrio Parque

Más características

Orientación:
Nororiente
Pisos: **16**
Año construcción:
2014

Barrio:
Metro (12 min)
Colegios (8 min)
Supermercado (6 min)
Clínicas (15 min)
Ciclovía (7 min)
Comercio (5 min)
Comisaría (10 min)
Estación de servicios (4 min)
Locomoción colectiva (2 min)
Parques (20 min)

- Closets
- Cocina
- Comedor
- Dormitorio en suite
- Living
- Piscina
- Terraza
- Ascensor
- Estacionamiento de visitas
- Juegos Infantiles
- Salón de Fiesta
- Salón de eventos
- Áreas verdes
- Acceso controlado
- Conserjería

- Estacionamiento de visitas
- Juegos Infantiles
- Salón de Fiesta
- Salón de eventos
- Áreas verdes
- Acceso controlado
- Conserjería
- Closets
- Cocina
- Comedor
- Dormitorio en suite
- Living
- Piscina
- Terraza
- Ascensor