Jardines de Vicuña Mackenna

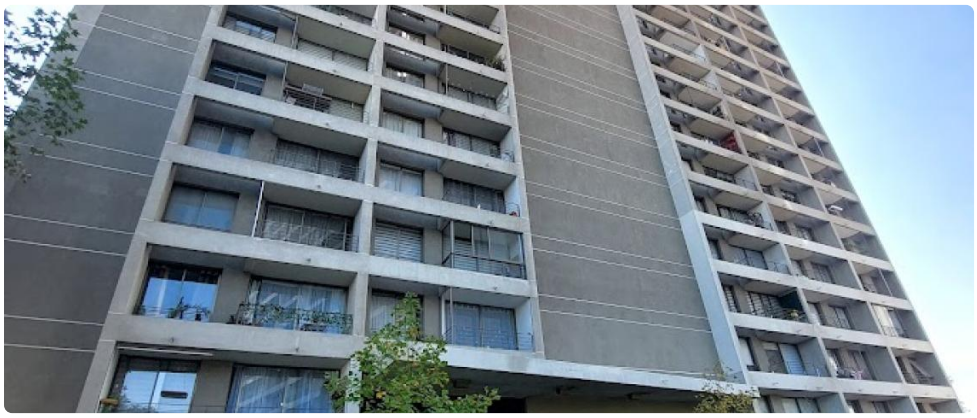

UF **2.245** / **$89.083.845**

Metro Ñuble

1 dormitorios
1 dormitorios en suite
1 baños
1 estacionamientos
36 m² construidos
3 m² terraza

GlobalBrokers

Jardines de Vicuña Mackenna

Luminoso departamento con vista panorámica y excelente conectividad, una oportunidad única para vivir o invertir en Santiago. Este funcional departamento de 36 m² construidos más 3 m² de terraza, ubicado en el piso 18 de la torre 1, ofrece un dormitorio en suite y un baño, ideal para solteros, parejas jóvenes, adulto mayor o inversionistas. Cuenta con un estacionamiento exclusivo. Construido en 2015, este departamento usado se encuentra en impecables condiciones. Disfrute de la seguridad que brinda el servicio de conserjería las 24 horas. Los gastos comunes ascienden a $90.000. El edificio cuenta con múltiples pisos y excelentes terminaciones. Su orientación permite una óptima iluminación natural durante todo el día. Ubicado estratégicamente en la comuna de Santiago, en el dinámico sector de Metro Ñuble, este departamento ofrece acceso inmediato a una amplia gama de servicios, comercios y centros educativos. Su cercanía a importantes vías de transporte público facilita la conexión con cualquier punto de la ciudad. Este departamento es una excelente opción para quienes buscan comodidad, seguridad y una ubicación privilegiada. No pierda la oportunidad de conocer este increíble departamento!
Contamos con condiciones especiales de Financiamiento.
Contáctenos hoy mismo para agendar una visita y descubrir su nuevo hogar.

Gastos comunes aproximados: **$90.000**

Más características

GlobalBrokers

Jardines de Vicuña Mackenna

Orientación: **Oriente**
Pisos: **24**
Año construcción: **2015**

Barrio:
Metro (5 min)
Comercio (5 min)
Estación de servicios (1 min)
Locomoción colectiva (1 min)
Parques (5 min)

- Balcón
- Closets
- Cocina
- Comedor
- Dormitorio en suite
- Living
- Piscina
- Walk-in closet
- Ascensor
- Estacionamiento de visitas
- Gimnasio
- Salón de Fiesta
- Salón de eventos
- Áreas verdes
- Acceso controlado
- Conserjería
- Agua potable
- Conexión para Lavarropas
- Lavandería
- Recepción
- Salón de usos múltiples

- Salón de Fiesta
- Salón de eventos
- Áreas verdes
- Acceso controlado
- Conserjería
- Agua potable
- Conexión para Lavarropas
- Lavandería
- Recepción
- Salón de usos múltiples
- Balcón
- Closets
- Cocina
- Comedor
- Dormitorio en suite
- Living
- Piscina
- Walk-in closet
- Ascensor
- Estacionamiento de visitas
- Gimnasio