Venta dpto en metro Santa Lucía

UF **3.300** / **$130.300.500**

Metro Santa Lucía

2 dormitorios
0 dormitorios en suite
1 baños
0 estacionamientos
50 m² construidos
3 m² terraza

GlobalBrokers

Venta dpto en metro Santa Lucía

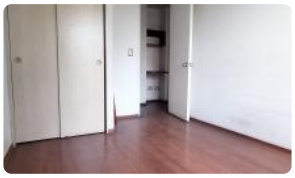

Venta dpto en metro Santa Lucía

¡Oportunidad única en el corazón de Santiago! Disfruta de la comodidad de vivir a pasos del Metro Santa Lucía en este encantador departamento con excelente conectividad y a un precio inigualable. Este funcional departamento de 2 dormitorios y 1 baño, ideal para solteros, parejas jóvenes o inversionistas, ofrece una superficie de 50 m² con una distribución inteligente y un balcón de 3 m² para disfrutar del aire libre.

Ubicado estratégicamente en la comuna de Santiago, este departamento usado se encuentra en el tercer piso, ofreciendo una vista privilegiada y un ambiente tranquilo. Cuenta con 2 dormitorios bien iluminados y un baño completo. La propiedad no incluye estacionamiento ni bodega, si desea con estacionamiento es a UF350. El departamento destaca por su excelente ubicación, a pasos del Metro Santa Lucía, facilitando el acceso a cualquier punto de la ciudad. Los gastos comunes ascienden a $100.000.

Este edificio cuenta con seguridad las 24 horas, brindando tranquilidad y protección a sus residentes.

La ubicación privilegiada de este departamento te permite acceder fácilmente a una amplia gama de servicios y comodidades. En sus alrededores encontrarás universidades, colegios, supermercados, restaurantes, centros culturales y todo lo que necesitas para una vida urbana cómoda y conectada.

No pierdas esta oportunidad de adquirir un departamento con excelente ubicación, precio competitivo y gran potencial de valorización. ¡Contáctanos hoy mismo para agendar una visita y descubrir tu próximo hogar o inversión!

Gastos comunes aproximados: **$100.000**

Contribuciones aproximadas: **$0**

Más características

Orientación:
Oriente
Pisos: **0**
Año construcción: **0**

Barrio:
Metro (12 min)
Colegios (7 min)
Supermercado (6 min)
Clínicas (18 min)
Ciclovía (4 min)
Comercio (5 min)
Comisaría (15 min)
Estación de servicios (8 min)
Locomoción colectiva (2 min)
Parques (10 min)

- Balcón
- Closets
- Cocina
- Jardín
- Piscina
- Sala de estar
- Terraza
- Walk-in closet
- Ascensor
- Estacionamiento de visitas
- Gimnasio
- Juegos Infantiles
- Salón de Fiesta
- Salón de eventos

- Áreas verdes
- Acceso controlado
- Conserjería
- Agua potable
- Caldera
- Conexión para Lavarropas
- Gas Natural
- Generador Eléctrico
- Admite mascotas
- Lavandería
- Rampa para silla de ruedas
- Recepción
- Salón de usos múltiples

Venta dpto en metro Santa Lucía

		Áreas verdes Acceso controlado Conserjería Agua potable Caldera Conexión para Lavarropas Gas Natural Generador Eléctrico Admite mascotas Lavandería Rampa para silla de ruedas Recepción Salón de usos múltiples	Balcón Closets Cocina Jardín Piscina Sala de estar Terraza Walk-in closet Ascensor Estacionamiento de visitas Gimnasio Juegos Infantiles Salón de Fiesta Salón de eventos