Se arrienda casa en padre Hurtado

UF **15** / **$590.000**

El Manzano

- 3 dormitorios
- 0 dormitorios en suite
- 2 baños
- 2 estacionamientos
- 72 m² construidos
- 140 m² terreno

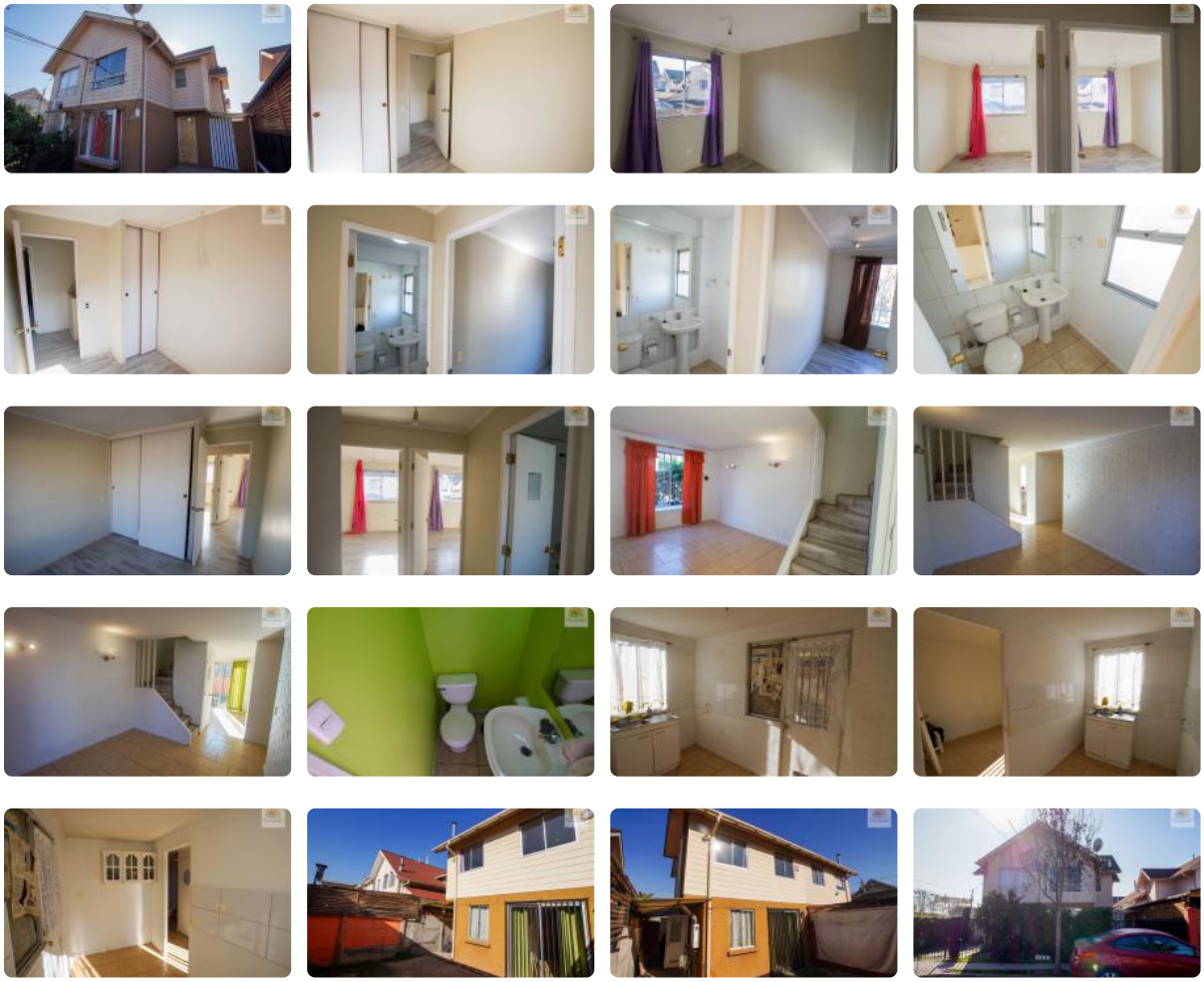

GlobalBrokers

Se arrienda casa en padre Hurtado

¡Encuentra tu hogar ideal en Padre Hurtado! dentro del pasaje Los Tordos , que queda cerrado por las noches. Disfruta de la tranquilidad y comodidad que te ofrece esta encantadora casa, con un precio inigualable en el sector. Esta propiedad usada, pero en excelente estado, se presenta como una oportunidad única para establecerte en una de las comunas más atractivas de la Región Metropolitana. Ubicada en el apacible sector de El Manzano, esta casa de dos pisos te espera con sus amplios espacios y diseño funcional. Cuenta con 72 m² construidos en un terreno de 140 m², ofreciéndote el equilibrio perfecto entre interior y exterior. Dispone de 3 cómodos dormitorios, ideales para toda la familia, y 2 baños completos. Además, cuenta con capacidad para 2 estacionamientos, asegurando la comodidad de tus vehículos. Construida en el año 2010, esta casa se caracteriza por su solidez y buen estado de conservación. Los gastos comunes son inexistentes, el pago de derechos de pago de aseo ascienden a solo $12.000, lo que la convierte en una opción muy conveniente. Aunque no cuenta con características especiales como quincho o seguridad 24 horas, su precio competitivo y ubicación privilegiada la hacen destacar. El entorno de la propiedad es inmejorable, con excelente conectividad a través de locomoción colectiva, acceso rápido a principales avenidas y cercanía a centros comerciales, colegios y servicios esenciales. Disfruta de la tranquilidad de vivir en un barrio residencial, sin renunciar a la comodidad de tener todo al alcance de tu mano. No pierdas la oportunidad de conocer esta increíble propiedad. ¡Contáctanos hoy mismo para agendar una visita y descubrir tu próximo hogar!

Valor $ 590.000 mil.

En dinero se pide: 1 mes de arriendo, 1 mes de garantía , más la mitad del valor del arriendo por una sola vez, por concepto de pago de comisión de corretaje.

Pizarro propiedades, corredor de propiedades Maipú.

Requisitos para trabajador dependiente, 3 últimas liquidaciones, 12 últimas cotizaciones de Afp, cédula de identidad.

Trabajador independiente, Balances, declaraciones de iva, cédula de identidad.

Dependiendo de los documentos que se tengan a la vista, se podría solicitar Aval.

Gastos comunes aproximados: **$0**

Contribuciones aproximadas: **$12.000**

Más características

Se arrienda casa en padre Hurtado

Orientación: **Nororiente**
Pisos: **2**
Año construcción: **2010**

Barrio:
Metro (25 min)
Colegios (2 min)
Supermercado (6 min)
Clínicas (15 min)
Ciclovía (1 min)
Comercio (3 min)
Comisaría (7 min)
Estación de servicios (4 min)
Locomoción colectiva (1 min)
Parques (5 min)

- Home Office
- Walk-in closet
- Baño de visitas
- Closets
- Cocina
- Comedor
- Jardin
- Living
- Patio
- Condominio cerrado
- Agua potable
- Admite mascotas
- Solo familia

- Living
- Patio
- Condominio cerrado
- Agua potable
- Admite mascotas
- Solo familia
- Home Office
- Walk-in closet
- Baño de visitas
- Closets
- Cocina
- Comedor
- Jardin