ARRIENDO DEPTO. DE 1D1B CON BALCON METRO ECUADOR

UF **6,9** / $**270.000**

ALAMEDA METRO ECUADOR

1 dormitorios

1 baños

38 m² construidos

2 m² terraza

GlobalBrokers

ARRIENDO DEPTO. DE 1D1B CON BALCON METRO ECUADOR

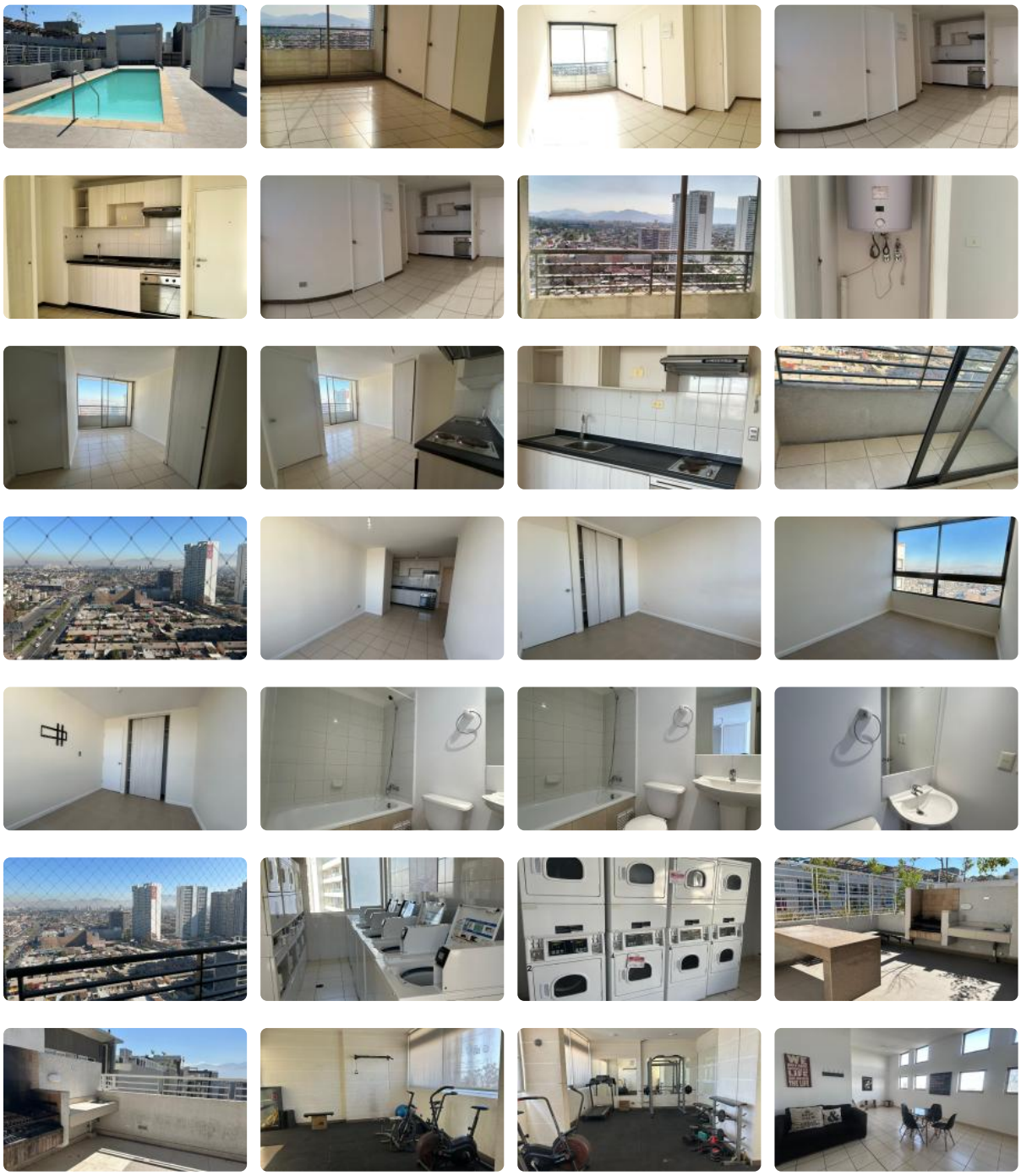

Se arrienda **Depto. de 1D1B con balcón con malla de protección, conexión a lavadora y termo para el agua caliente** muy bien distribuido los espacios, con walking, cocina encimera, horno y campana en cocina, **arriendo mensual $270.000 más GC aprox. de $62.000** este departamento ofrece comodidad y funcionalidad en un entorno privilegiado, a pasos de metro Ecuador con excelente conectividad.

Areas comunes: Salón de eventos - Quinchos - Piscina - Lavandería - Seguridad y control de acceso.

Para poder arrendar necesitas **acreditar 3 veces los ingresos líquidos** en relación al canon del arriendo y no tener moras informadas (Dicom).

PAGA LA GARANTIA HASTA EN 6 CUOTAS PRECIO CONTADO.

Te esperamos, contáctanos! y si quieres trato mas directo y expedito te dejamos nuestro celular**+569 28183815 en PasminoPropi** con gusto te atenderemos!!

Gastos comunes aproximados: **$60.000**

GlobalBrokers

ARRIENDO DEPTO. DE 1D1B CON BALCON METRO ECUADOR

Más características

Orientación: **Sur**
Año construcción: **2020**

Barrio:
Metro (5 min)
Colegios (10 min)
Supermercado (10 min)
Clínicas (5 min)
Ciclovía (5 min)
Comisaría (10 min)
Estación de servicios (5 min)
Locomoción colectiva (5 min)

- Piscina
- Walk-in closet
- Balcón
- Closets
- Cocina
- Terraza
- Gimnasio
- Ascensor
- Salón de eventos
- Salon de Fiesta
- Conserjeria
- Agua potable
- Admite mascotas
- Azotea
- Lavandería
- Recepcion
- Salón de usos múltiples

- Salon de Fiesta
- Conserjeria
- Agua potable
- Admite mascotas
- Azotea
- Lavandería
- Recepcion
- Salón de usos múltiples
- Piscina
- Walk-in closet
- Balcón
- Closets
- Cocina
- Terraza
- Gimnasio
- Ascensor
- Salón de eventos