Departamento Recoleta

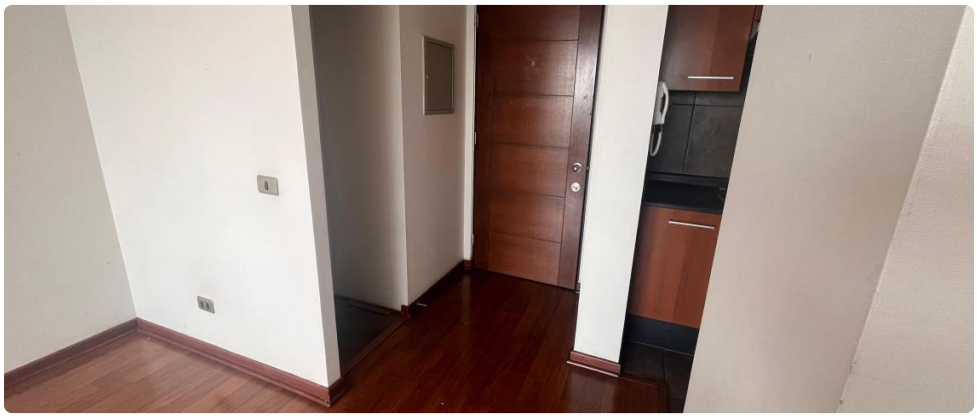

UF **9,3** / $**370.000**

Parque Forestal

0 estacionamientos

56 m² construidos

56 m² terreno

¡Vive en altura y disfruta de las mejores vistas panorámicas de Santiago! Este impecable departamento en arriendo, ubicado en Recoleta, te ofrece una experiencia de vida urbana inigualable a un precio increíblemente competitivo. Disfruta de la comodidad de vivir en un edificio moderno, con excelente conectividad y acceso a todo lo que necesitas.

Este acogedor departamento de 56 m² se encuentra en el piso 27, ofreciendo luminosidad y vistas despejadas que te cautivarán. Construido en el año 2005, este inmueble combina funcionalidad y estilo. Aunque no cuenta con estacionamiento propio, la ubicación privilegiada facilita el acceso a transporte público y servicios cercanos.

El departamento, ubicado en un consolidado sector de Recoleta, ofrece un ambiente ideal para profesionales jóvenes o estudiantes. El edificio cuenta con seguridad 24 horas, brindándote tranquilidad y protección. Los gastos comunes ascienden a $120.000 CLP.

Su ubicación en el sector Parque Forestal te permite disfrutar de la vibrante vida cultural y gastronómica de la zona. A pocos pasos encontrarás museos, teatros, restaurantes de renombre y una amplia variedad de comercios. La excelente conectividad te permite acceder rápidamente a cualquier punto de la ciudad, con estaciones de metro y paradas de autobús cercanas. Además, la proximidad a universidades y centros educativos lo convierte en una opción ideal para estudiantes y académicos.

No pierdas la oportunidad de vivir en este increíble departamento con vistas panorámicas y una ubicación privilegiada. ¡Contáctanos hoy mismo para agendar una visita y descubrir tu nuevo hogar!

Gastos comunes aproximados: **$65.000**

GlobalBrokers

Departamento Recoleta

Más características

Orientación: **Poniente** Año construcción: **2005**	**Barrio:** Metro (5 min) Colegios (7 min) Supermercado (3 min) Clínicas (9 min) Ciclovía (1 min) Comercio (2 min) Comisaría (6 min) Estación de servicios (3 min) Locomoción colectiva (1 min) Parques (8 min)	✔ Walk-in closet	