UF **11.500** / $**451.720.000**

PIEDRA ROJA

3 dormitorios

1 dormitorios en suite

3 baños

3 estacionamientos

140 m² construidos

385 m² terreno

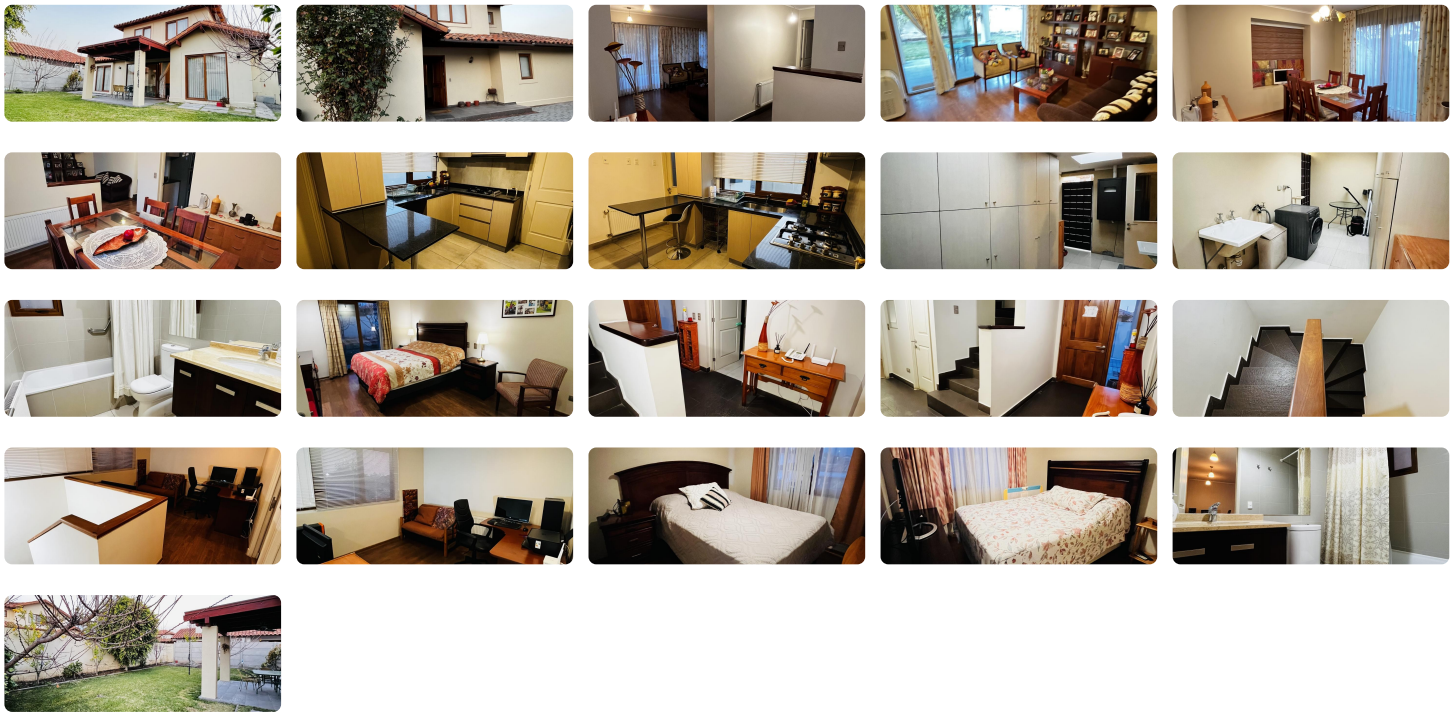

 ¡Imperdible Oportunidad en Piedra Roja, Chicureo!

Casa Chilena en Condominio Consolidado – UF 11.500

Vive con tranquilidad, estilo y conectividad en una de las zonas más exclusivas de Chicureo. Esta hermosa casa estilo chileno combina comodidad, seguridad y una ubicación privilegiada... ¡a un precio realmente tentador!

 140 m² construidos | 385 m² de terreno

 3 Dormitorios + Dormitorio de Servicio

 2 Baños completos + Baño Visita + Baño de Servicio

 3 Estacionamientos

 Orientación Nor-Oriente

 Jardín con árboles frutales, huerto y riego automático

 Lo que hace especial esta propiedad:

- Ubicada en **condominio consolidado** con acceso controlado 24/7, áreas verdes, **plaza de juegos infantiles** y **estacionamiento de visitas**.
- A solo **5 minutos de la autopista Nor-Oriente**, que conecta con Vitacura, La Dehesa, Las Condes y otras comunas de Santiago.
- A pasos de los **mejores colegios del sector**, gracias a su ubicación estratégica.

- Muy cerca de la **Laguna de Piedra Roja**, bancos, supermercados, restaurantes, farmacias y comercio general.

 Distribución Inteligente:

Primer Piso:

- Hall de entrada
- Living y comedor separados
- Cocina equipada (encimera, horno empotrado y campana)
- Loggia techada con mueble organizador
- Dormitorio principal en suite con doble clóset
- Baño de visitas
- Dormitorio y baño de servicio

Segundo Piso:

- 2 dormitorios amplios
- Baño completo
- Sala de estar con vista despejada

 Terminaciones:

- Piso flotante en dormitorios y living-comedor
- Porcelanato en cocina y baños
- Calefacción por radiadores con caldera
- Terraza techada y estacionamiento adoquinado para 3 vehículos

 Ideal para familias que buscan calidad de vida, seguridad y un entorno natural sin perder conectividad.

 Precio de venta: UF 11.500

 Contáctanos hoy mismo: **Gabriela Salgado +56 9 5689 6641**

Gastos comunes aproximados: **$150.000**

Contribuciones aproximadas: **$300.000**

Más características

Orientación: **Nororiente** Pisos: **2** Año construcción: **2017**	**Barrio:** Metro (15 min) Colegios (5 min) Supermercado (5 min) Clínicas (5 min) Ciclovía (5 min) Comercio (5 min) Comisaría (5 min) Estación de servicios (5 min) Locomoción colectiva (5 min)	Agua potable Alarma Alcantarillado Baño de servicio	Bodega Calefacción Central Logia Luz electrica

	Parques (5 min)		