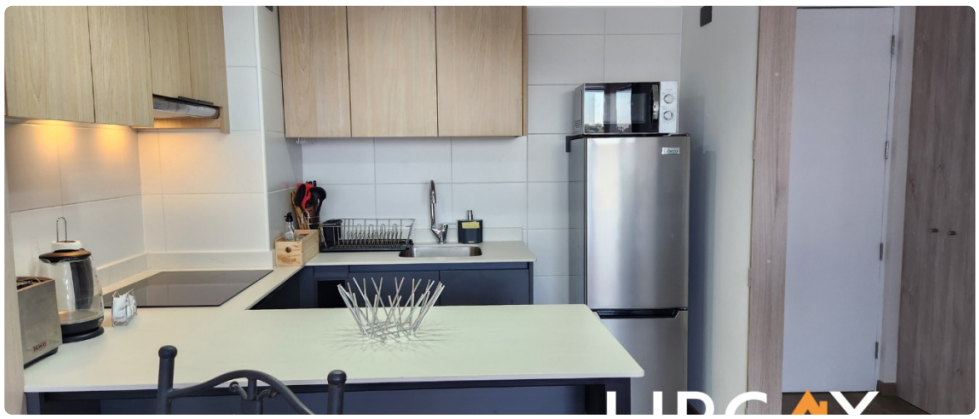

UF **13,8** / $**540.000**

Avda. Lircay.

2 dormitorios

0 dormitorios en suite

1 baños

0 estacionamientos

51 m² construidos

7 m² terraza

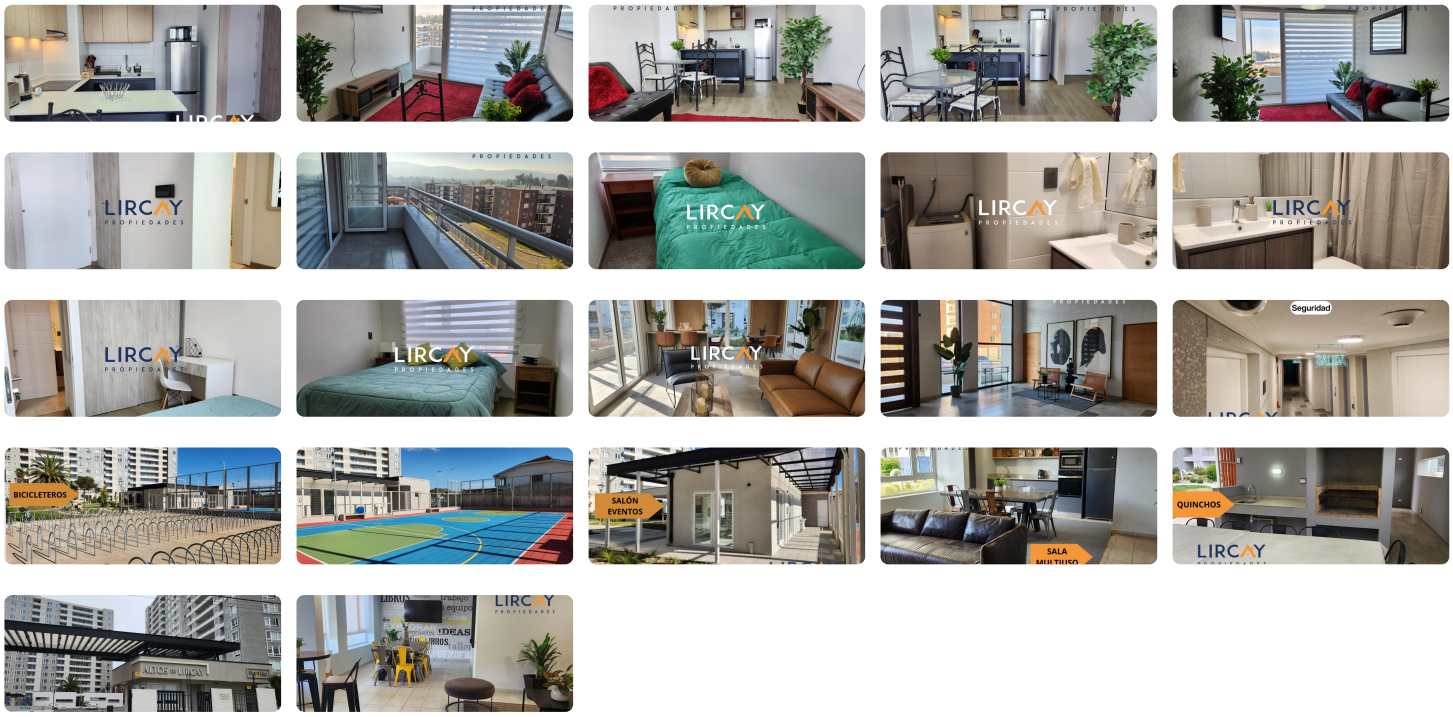

Lircay Propiedades te presenta para Arriendo este hermoso departamento totalmente amoblado, perteneciente al exclusivo edificio y condominio Altos de Lircay, ubicado inmediatamente frente a la Universidad de Talca.

Este departamento de 51 mts2, posee su dependencia de living comedor con salida a una amplia terraza. Pensando en tu comodidad posee una moderna cocina americana, la que a su vez está amoblada y totalmente equipada.

Ubicado en sexto piso, este departamento es especial para ser habitado por estudiantes, pero también para familias y trabajadores, ya que a través de la Avda. Lircay, Avda Circunvalación y también por la carretera 5 sur podrás llegar a cualquier punto de la ciudad en cosa de minutos.

También contarás con distintos espacios comunes que ofrece el condominio Altos de Lircay, tales como sala de estudio, sala multiuso, salón de eventos, quinchos, multicancha deportiva, entre otros.

En cuanto a su seguridad, se trata del condominio más seguro en el sector Norte de la ciudad, ya que cuenta con conserjería 24/7 y cámaras de televigilancia en espacios comunes.

https://lircaypropiedades.cl

PRECIO: $ 540.000 más gastos comunes.
Contáctanos si necesitas más información o para coordinar visita!.
Somos Lircay Propiedades, tu solución inmobiliaria!

Gastos comunes aproximados: **$55.000**

Contribuciones aproximadas: **$0**

Más características

Orientación: **Norte**
Año construcción: **2025**

Barrio:
Metro (0 min)
Colegios (8 min)
Supermercado (6 min)
Clínicas (12 min)
Ciclovía (3 min)
Comercio (5 min)
Comisaría (15 min)
Estación de servicios (7 min)
Locomoción colectiva (2 min)
Parques (10 min)

- Amoblado
- Ascensor
- Juegos Infantiles
- Luz electrica
- Quincho
- Sala de estar
- Sala de reuniones
- Salón de eventos