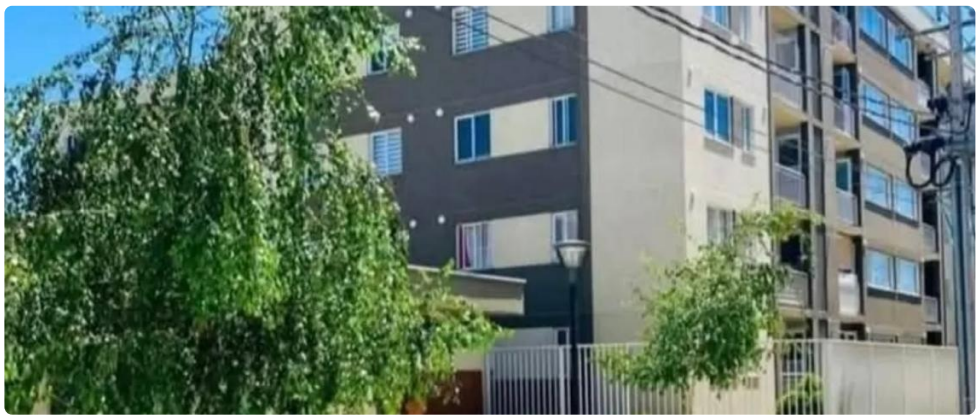

UF **11,5** / $**450.000**

Norte, Avenida Sor Vicenta

1 dormitorios

1 dormitorios en suite

1 baños

1 estacionamientos

30 m² construidos

$450.000 GC Incluidos.

Se Arrienda excelente departamento. de 1 dormitorio, amoblado y equipado, en Av. Sor Vicenta, calle Monte Perdido, Condominio Vistas de Sor Vicenta. A un costado del Líder y Strip Center.

Cómodo y bonito living, cocina estilo Americana.

Dormitorio en suite

Baño

Cuenta con estacionamiento.

Condominio cuenta con Conserjería 24/7, sala de reuniones

Sala multiuso.

Gastos comunes aproximados: **$0**

Más características

Barrio:
Colegios (5 min)
Supermercado (2 min)
Comercio (5 min)
Comisaría (6 min)
Estación de servicios (4 min)
Locomoción colectiva (2 min)

- Agua potable
- Alcantarillado
- Luz electrica