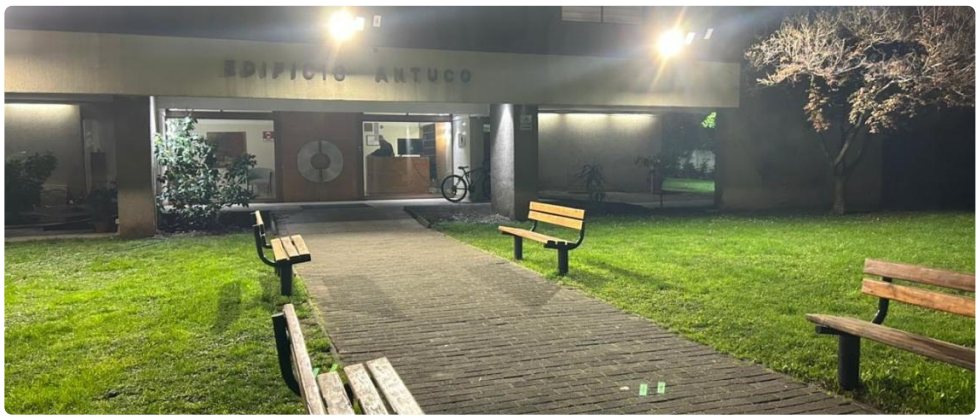

UF **28** / $**1.100.000**

CERRO COLORADO CON AMERICO VESPUCIO

3 dormitorios

2 baños

1 estacionamientos

90 m² construidos

5 m² terraza

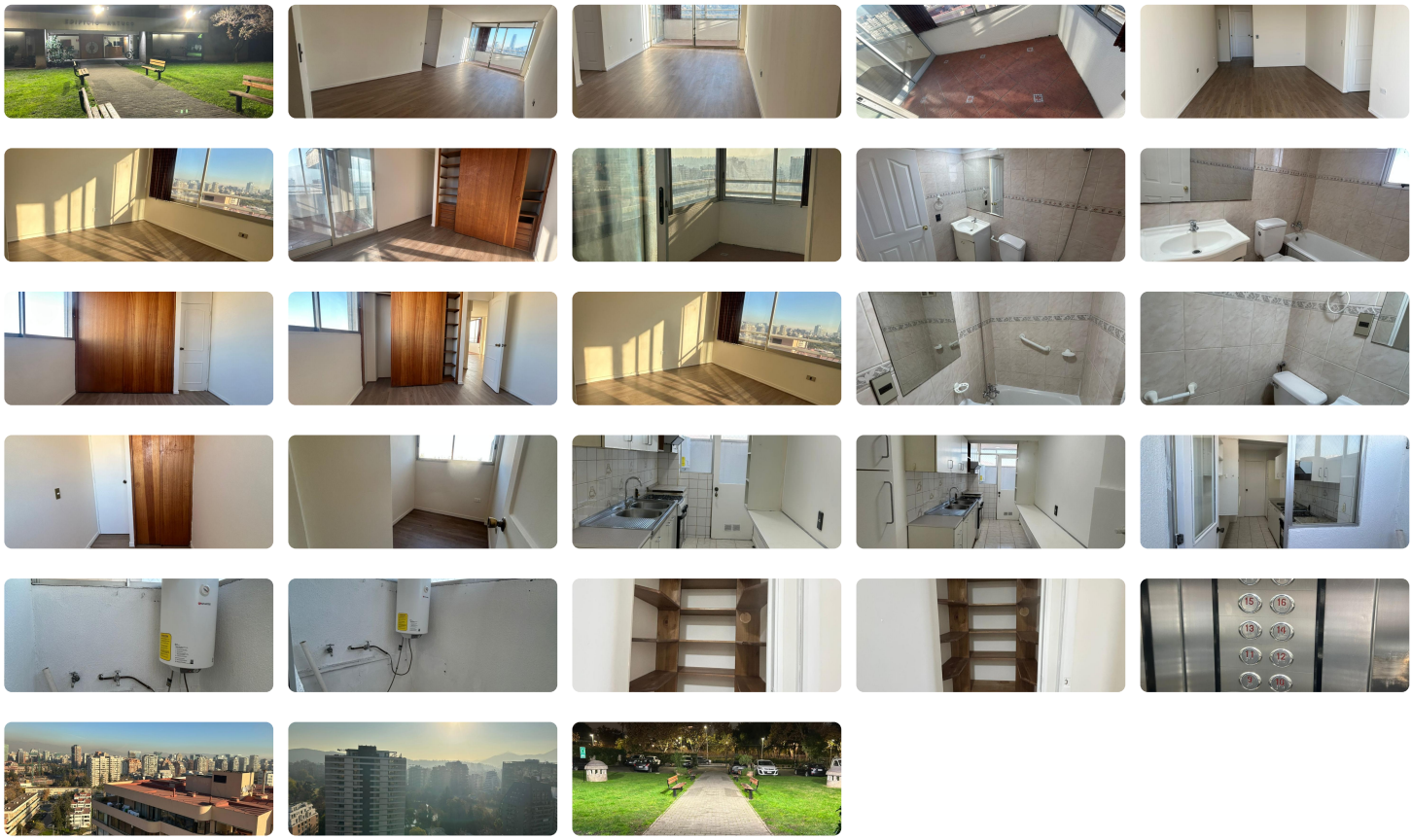

Se arrienda depto. de 3D2B más estacionamiento y bodega, con conexión a lavadora y termo para el agua caliente, ubicado en piso 19 con vista despejada, **arriendo mensual $1.100.000 más gastos comunes de aprox. $168.000.**

Excelente ubicación y conectividad, la lado de Parque Arauco, Tiendas, Supermercados, Colegios, Comercio, Clínicas, Autopistas Vespucio Norte, Kennedy entre otros lugares de interés.

Áreas comunes: Estacionamiento de visitas - acceso controlado 24-7.

Para arrendar necesitas **acreditar sueldo líquido de 3 veces ingresos en relación al canon del arriendo** (se puede complementar) y **buen comportamiento financiero** de las personas que acrediten (Dicom).

“PAGAS LA GARANTIA HASTA EN 6 CUOTAS SIN INTERESES”

Contáctanos al **+56928183815 en PasminoPropi** con gusto atenderemos todas tus consultas, ¡te esperamos!!

Gastos comunes aproximados: **$168.000**

Más características

Orientación: **Nororiente** Año construcción: **2012**	**Barrio:** Metro (10 min) Colegios (10 min) Supermercado (10 min) Clínicas (10 min) Ciclovía (5 min) Comercio (8 min) Comisaría (10 min) Estación de servicios (10 min) Locomoción colectiva (5 min) Parques (5 min)	Agua potable Alcantarillado Ascensor Baño de servicio	Bodega Luz electrica Walk-in closet