UF **16,6** / $**650.000**

Norte

2 dormitorios

1 baños

1 estacionamientos

40 m² construidos

3 m² terraza

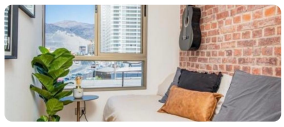
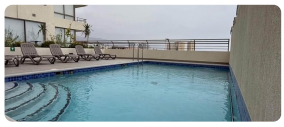

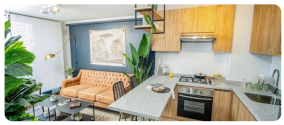

¡Departamento NUEVO en Arriendo – Sector Norte de Antofagasta!

GASTOS COMUNES INCLUIDOS

Disponible **a contar de fin de mes**, este moderno y cómodo departamento se encuentra en el **Condominio Velas del Norte II**, a solo minutos del **Mall Paseo La Portada**, **costanera**, **parques**, **centros médicos**, **colegios**, **negocios** y con excelente conexión a la locomoción.

Características del departamento:

- 2 dormitorios (*)
- 1 baño
- Cocina americana
- Balcón
- 1 estacionamiento
- 1 bodega

El condominio ofrece:

- Conserjería 24/7
- Salón para bicicletas
- Piscina
- Quincho
- Sala multiuso

 Canon mensual + mes de garantía + comisión

¡Ideal para quienes buscan comodidad, seguridad y cercanía a todo!

Ubicado en el corazón del sector norte de Antofagasta.

Departamento 100% nuevo, listo para habitar a partir de fin de mes.

Contáctanos para más información.

Gastos comunes aproximados: **$0**

Más características

Orientación: **Suroriente** Año construcción: **2025**	**Barrio:** Colegios (1 min) Supermercado (2 min) Clínicas (2 min) Ciclovía (1 min) Comercio (3 min) Comisaría (2 min) Estación de servicios (2 min) Locomoción colectiva (1 min) Parques (2 min)	Agua potable Alcantarillado Ascensor Bodega Loza Radiante	Luz electrica Piscina Quincho Sala de reuniones Salón de eventos