UF **8,7** / $**340.000**

GOYCOLEA CON SAN MIGUEL

2 dormitorios

1 baños

45 m² construidos

3 m² terraza

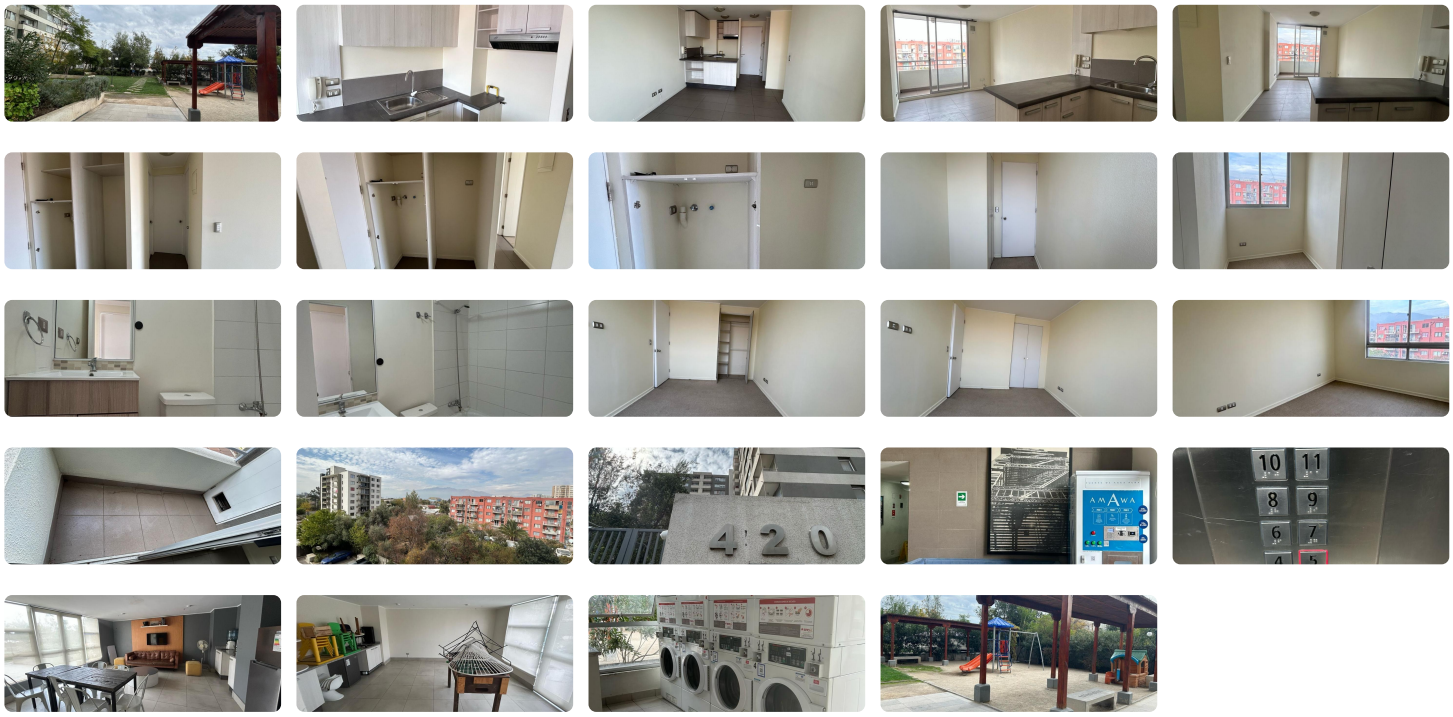

¡Tu nuevo hogar te espera en La Cisterna! Disfruta de la comodidad de un departamento moderno, con excelente conectividad y un precio que no podrás creer. Este increíble departamento te ofrece la combinación perfecta entre ubicación estratégica y calidad de vida.

El departamento cuenta con un diseño moderno y terminaciones de calidad. Ubicado en un edificio con seguridad 24/7, acceso controlado y áreas comunes bien mantenidas. Además, el precio del arriendo es de **$340.000, con gastos comunes aprox. de $76.000**, lo que lo convierte en una opción muy atractiva en el mercado.

Vive a pasos del Metro La Cisterna, con acceso rápido y fácil a toda la ciudad. Cercano a una amplia gama de servicios, comercios, colegios y áreas verdes. Supermercados, farmacias, restaurantes y todo lo que necesitas para tu día a día, al alcance de tu mano. Disfruta de la tranquilidad de un barrio residencial, sin renunciar a la comodidad de estar cerca de todo.

Para arrendar necesitas acreditar 3 veces ingresos en relación al canon del arriendo (se puede complementar) y buen comportamiento financiero de las personas que acrediten.

"PAGAS LA GARANTIA HASTA EN 6 CUOTAS SIN INTERESES"

Contáctanos al **+56928183815 en PasminoPropi** con gusto atenderemos todas tus consultas, ¡te esperamos!!

Gastos comunes aproximados: **$76.000**

Más características

Orientación: **Oriente** Año construcción: **2022**	**Barrio:** Metro (10 min) Colegios (15 min) Supermercado (10 min) Clínicas (15 min) Ciclovía (10 min) Comercio (10 min) Comisaría (10 min) Estación de servicios (10 min) Locomoción colectiva (10 min) Parques (15 min)	Admite mascotas Agua potable Alcantarillado Ascensor Gimnasio Juegos Infantiles	Lavandería Luz electrica Quincho Sala de reuniones Salón de eventos