Casa en venta Condominio Bordemar II

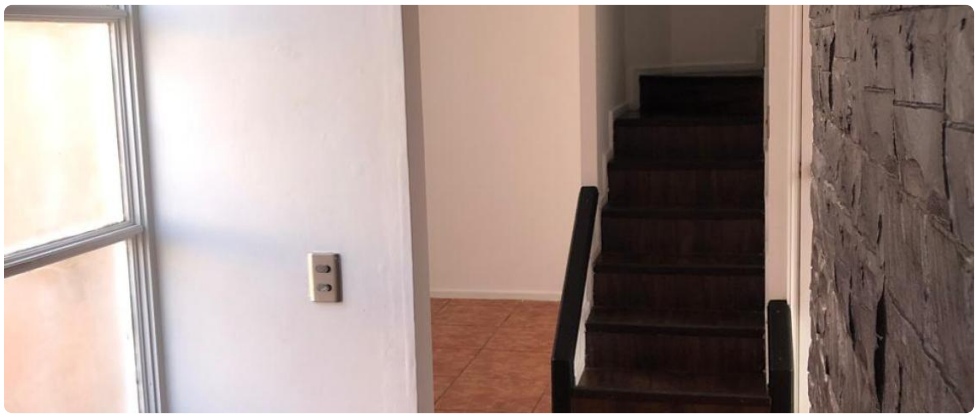

UF **5.500** / $**215.869.500**

Condominio Bordemar

- 4 dormitorios
- 1 dormitorios en suite
- 2 baños
- 2 estacionamientos
- 150 m² construidos
- 120 m² terreno

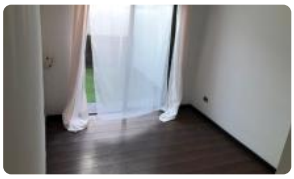

GlobalBrokers

Casa en venta Condominio Bordemar II

Código BGI: 282AM

 Casa en VENTA en la ciudad de ANTOFAGASTA

 90m² interior en 120m² de terreno
 Sector Norte, Condominio Bordemar 2
 Ubicada en calle Santiago Humberstone 145

Valor. UF 5.500.-

La propiedad de 120m² de terreno se encuentra en el Condominio Bordemar 2, ubicado en calle Santiago Humberstone 145, sector Norte.

Interior:
4 habitaciones, 1 en suite
2 baños
Cocina cerrada, amoblada y equipada
Hall de acceso
Living y comedor separados
Lavandería

Exterior:
2 Estacionamientos descubiertos
Antejardín
Patio
Quincho
Jardines

El Condominio Bordemar 2 cuenta con: Conserjería las 24 hrs, Piscina, Zona de juegos infantiles, Áreas verdes, CCTV, Estacionamiento de visitas.

Valor. UF 5.500.-
Comisión 2% + I.V.A.
 Valor GG.CC. aprox. $75.000.-
 Valor Contribuciones aprox. $120.000.-

Código BGI: 282AM

Gastos comunes aproximados: **$80.000**

Contribuciones aproximadas: **$120.000**

Más características

GlobalBrokers

Casa en venta Condominio Bordemar II