Depto 3H en venta, Coviefi

UF **4.800** / **$189.528.000**

Coviefi

3 dormitorios

1 dormitorios en suite

2 baños

1 estacionamientos

90 m² construidos

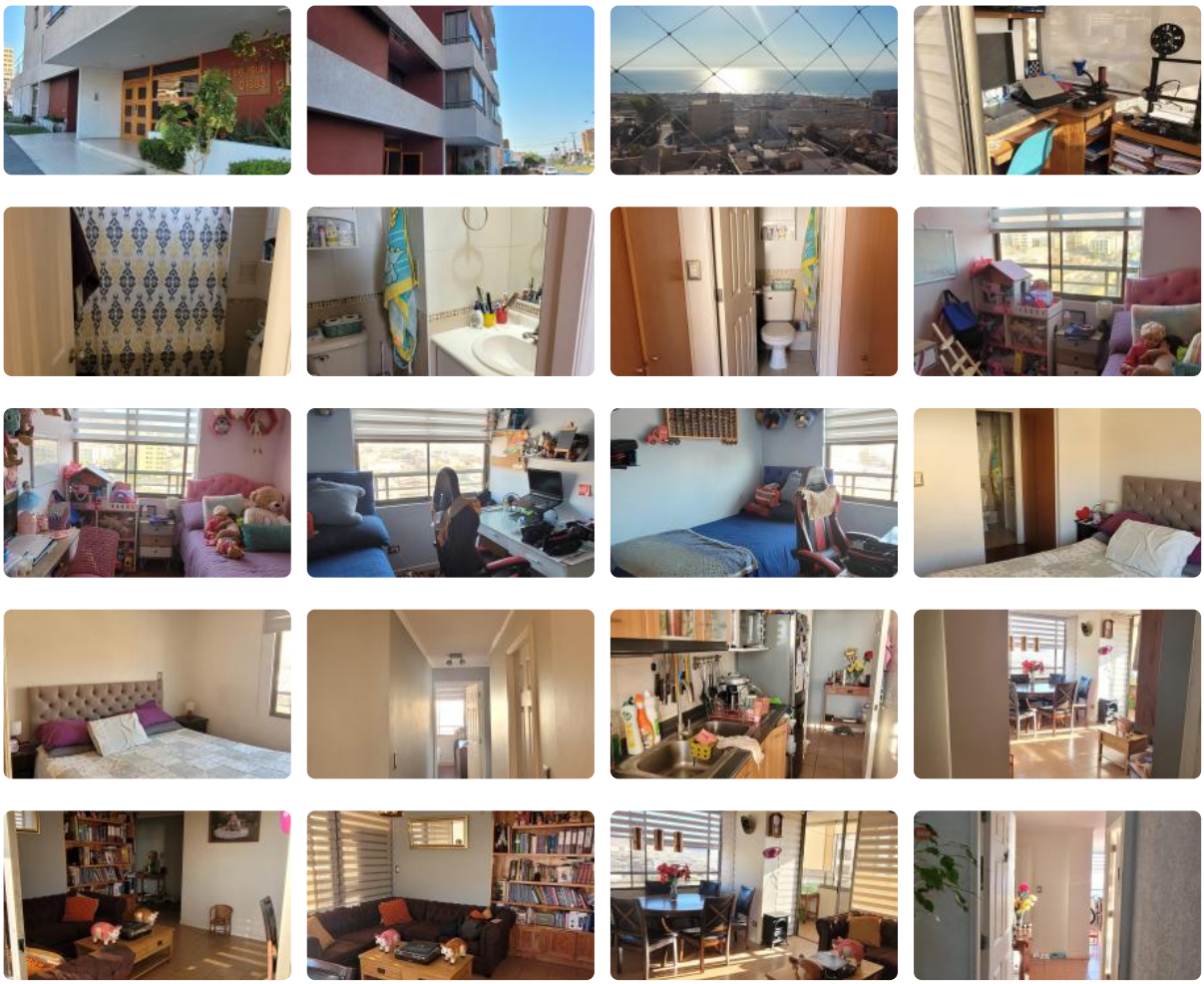

Código BGI: 201AP

Departamento 3 habitaciones en venta, Coviefi

GlobalBrokers

Depto 3H en venta, Coviefi

 90 m² interiores

 Avenida Argentina, piso 9

 Ubicado en el tradicional sector Coviefi, cercano a supermercados, colegios y vías principales.

Valor: UF 4.800

La propiedad de 90 m² se encuentra en el piso 9 del condominio Altos del Sur, ubicado en Avenida Argentina.

Interior:

• 3 habitaciones

• 2 baños

• Cocina cerrada amoblada y equipada

• Living comedor

• Logia

• Lavandería interior

Exterior:

• 1 estacionamiento cubierto

• Bodega adicional

El condominio cuenta con: conserjería 24 hrs, ascensores, piscina, salón multiuso y estacionamiento de visitas.

Valor: UF 4.800

Comisión: 2% + IVA

GG.CC.: $96.000

Contribuciones: $30.000

Código BGI: 201AP

Depto 3H en venta, Coviefi

Gastos comunes aproximados: **$96.000**

Contribuciones aproximadas: **$30.000**

Más características

Barrio:
Colegios (5 min)
Supermercado (3 min)
Clínicas (10 min)
Comercio (10 min)
Comisaría (15 min)
Estación de servicios (10 min)
Locomoción colectiva (2 min)
Parques (3 min)

- Bodega
- Logia
- Piscina
- Ascensor
- Salón de eventos
- Agua potable
- Alcantarillado
- Luz eléctrica

- Salón de eventos
- Agua potable
- Alcantarillado
- Luz eléctrica
- Bodega
- Logia
- Piscina
- Ascensor