Hermosa Casa en Venta en Exclusivo Sector Las Pircas, Peñalolén , 5 Dormitorios y 5 Baños

UF **13.800** / $**544.893.000**

Las Pircas Peñalolen

5 dormitorios

1 dormitorios en suite

5 baños

3 estacionamientos

177 m² terreno

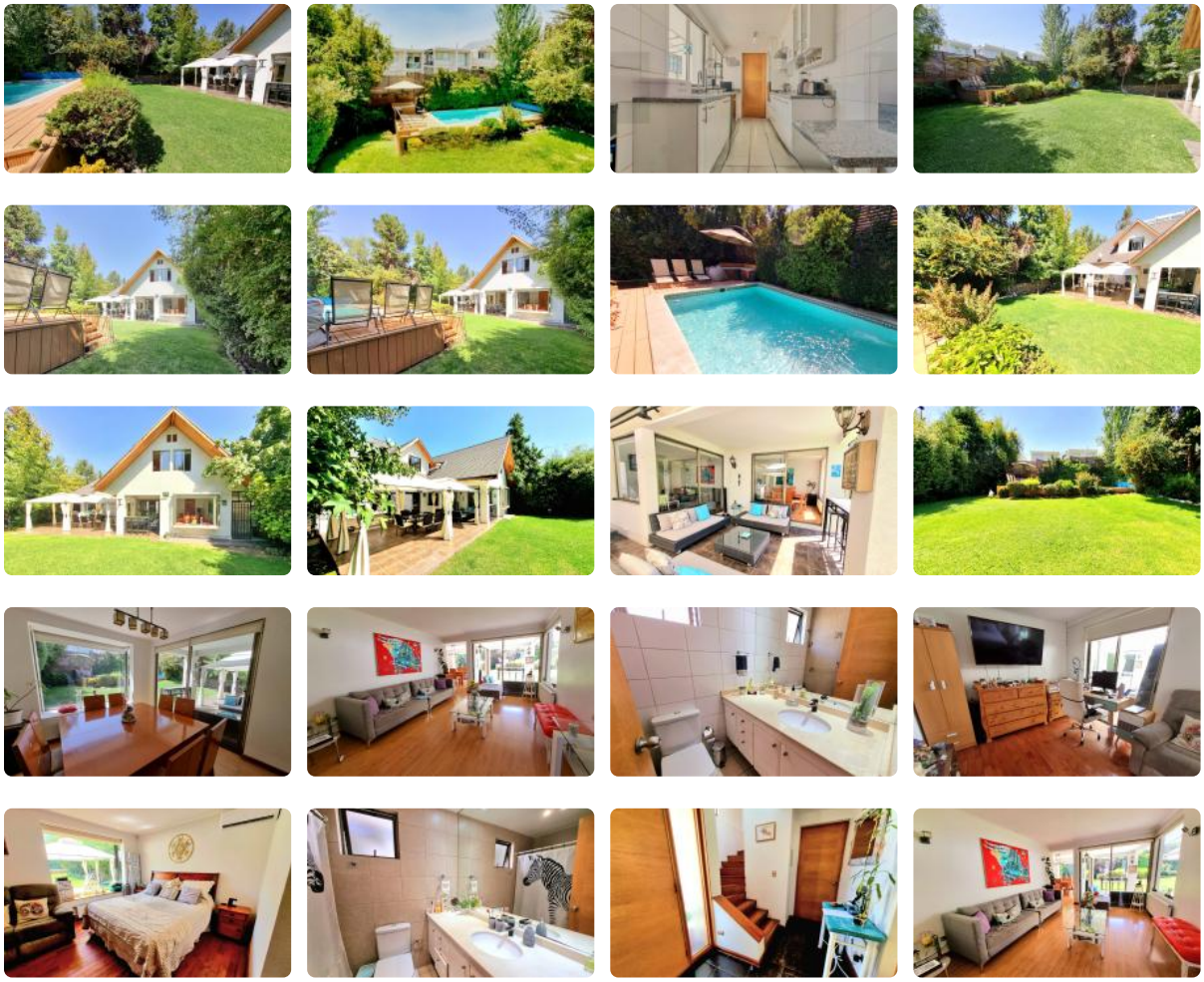

En el exclusivo sector de Las Pircas, Peñalolén, se encuentra esta hermosa casa en un condominio que combina espacio, comodidad y privacidad. Con 5 dormitorios y 5 baños distribuidos en 177 m² construidos sobre un amplio terreno de 411 m², esta propiedad ofrece todo lo que una familia necesita para vivir cómodamente. Su orientación permite una luz natural maravillosa durante todo el día, mientras que la calefacción por radiadores asegura el confort en invierno. Además, cuenta con piscina, terraza y un amplio jardín, perfectos para disfrutar al aire libre.

Un hogar ideal para quienes buscan calidad de vida en una de las zonas más cotizadas, con seguridad y tranquilidad. Y lo mejor, la comisión es de solo**1,2%**.

¿Quieres conocerla? Contáctanos y agenda tu visita.

GlobalBrokers

Hermosa Casa en Venta en Exclusivo Sector Las Pircas, Peñalolén , 5 Dormitorios y 5 Baños

Más características

Orientación: **Nororiente**
Año construcción: **2005**

- Agua potable
- Bodega
- Calefacción Central
- Home Office
- Logia
- Luz eléctrica
- Walk-in closet