UF **17,9** / $**700.000**

Nancahue

3 dormitorios

3 dormitorios en suite

4 baños

8 estacionamientos

190 m² construidos

5000 m² terreno

Forma del terreno: Plano

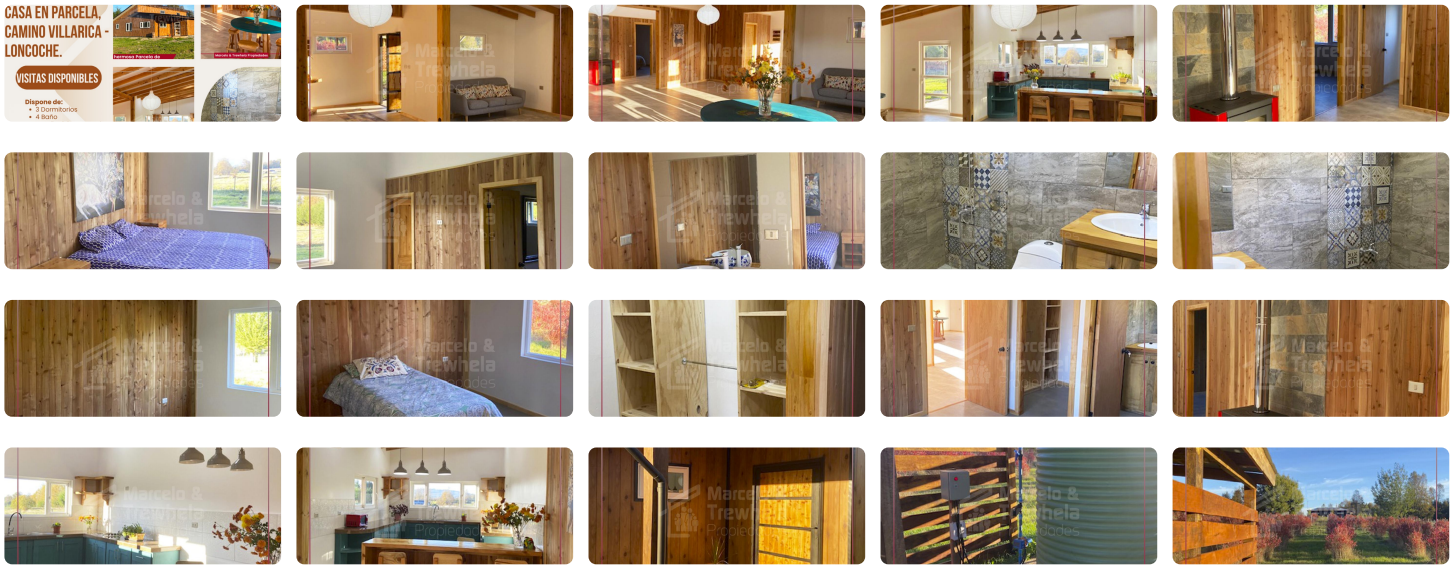

ARRIENDO HERMOSA PARCELA DE 5000 M2 CON BELLA CASA 3D+4B , CERCANA A VILLARRICA / IX REGIÓN

DISPONE DE:

- Casa 190 m2 aprox.
- 3 habitaciones en Suite
- 4 baños
- Cocina Americana
- Living- Comedor
- Logia
- Lavandería
- Estacionamiento
- Estacionamiento de visitas
- Bodega Leñera
- Jardín
- Patio
- Pozo propio profundo
- Fosa Séptica Doble Drenaje

- Orientación Oriente

ENTORNO:

- Hermoso entorno lleno de vegetación
- Locomoción cercano
- Colegios y Universidades en Villarrica
- Bancos y Restaurantes en Villarrica
- Centros Comerciales y centros médicos en Villarrica

PRECIO DE ARRIENDO: $700.000
Comunicarse reales interesados a:
Teléfono de Contacto: +569 4116 3243
Correos de Contacto: mzenteno@mytrewhela.cl /

#CorredoraDePropiedades #Marcelo&TrewhelaPropiedades #Venta #Compra #Compraventa #Realestate #Chile #Villarrica #Volcan #Inmobiliaria #BienesRaices #Familia #Oportunidad #amplio #comodo #Parcela #campo #terreno #Naturaleza #Residencial #Tranquilidad #Calidaddevida #Vida #Felicidad #Casa #5000m2

Gastos comunes aproximados: **$0**

Más características

Orientación: **Oriente** Año construcción: **2022**	Agua de pozo Alcantarillado Bodega	Chimenea Logia Luz electrica