Elegante Departamento Venta 02 Dormitorios Las Condes Barrio El Golf

UF **8.800** / **$347.468.000**

El Golf

2 dormitorios

1 dormitorios en suite

2 baños

1 estacionamientos

70 m² construidos

20 m² terraza

GlobalBrokers

Elegante Departamento Venta 02 Dormitorios Las Condes Barrio El Golf

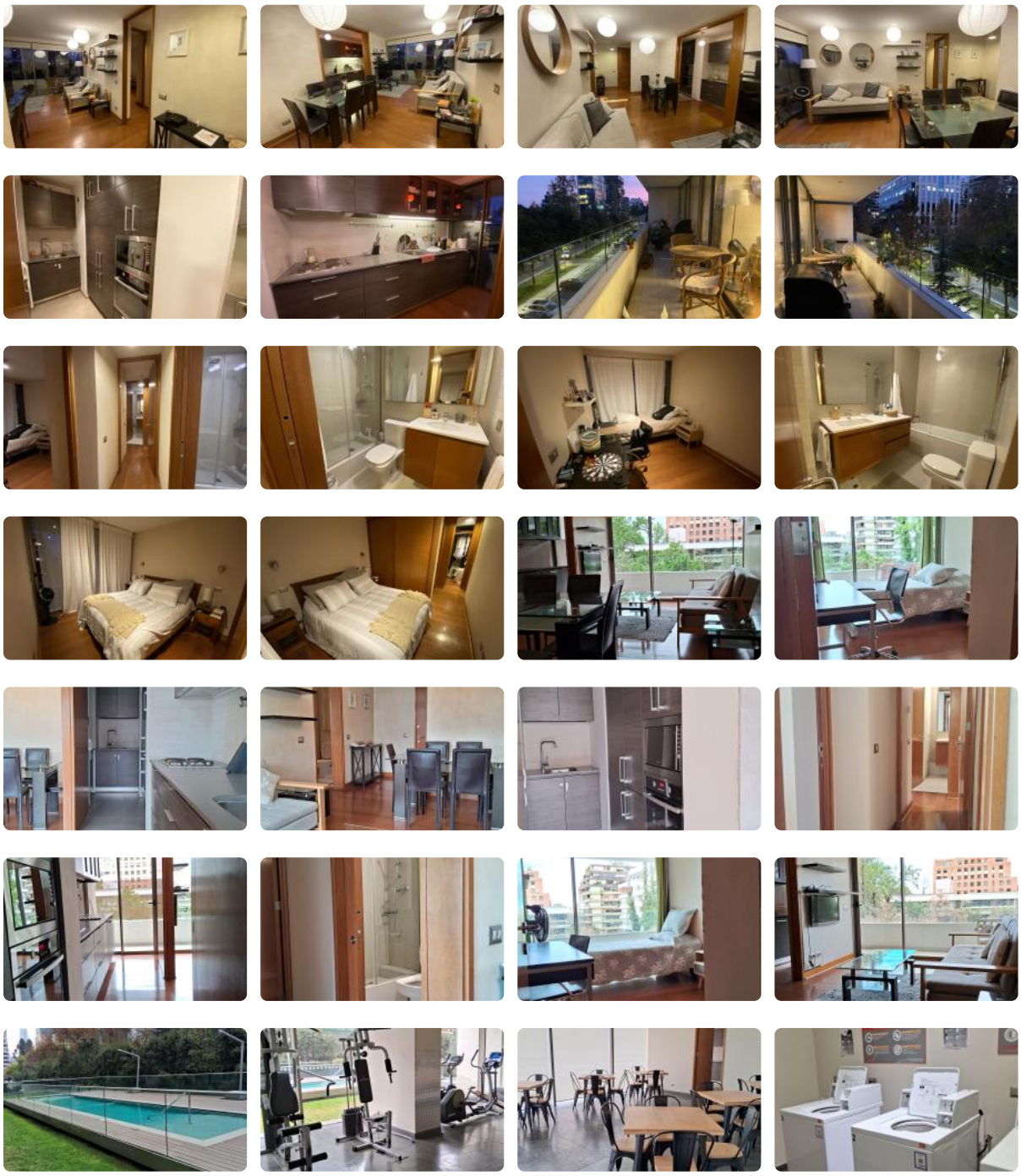

GlobalBrokers

Elegante Departamento Venta 02 Dormitorios Las Condes Barrio El Golf

Elegante Departamento en Edificio ubicado en el mejor barrio residencial de Barrio El Golf

A pasos de Metro Alcántara

Living Comedor con salida a Terraza de 20 mts que recorre todo el departamento

Vista a copas de los árboles

Cocina semi integrada Moderna con Electrodomésticos empotrados Espacio de Lavadero

02 Dormitorios 02 Baños

Principal en Suite con Walk In closet y closet adicional

Calefacción por losa Radiante

Excelente opción de Inversión o Residencial

Coordinar visita con corredor Exclusividad

Gastos comunes aproximados: **$260.000**

Contribuciones aproximadas: **$300.000**

Más características

Orientación: **Suroriente**
Año construcción: **2013**

Barrio:
Metro (5 min)
Colegios (15 min)
Supermercado (10 min)
Clínicas (15 min)
Ciclovía (15 min)
Comercio (5 min)
Comisaría (20 min)
Estación de servicios (15 min)
Locomoción colectiva (5 min)
Parques (15 min)

- Bodega
- Logia
- Piscina
- Walk-in closet
- Ascensor
- Gimnasio
- Salón de eventos
- Agua potable
- Calefacción Central
- Luz eléctrica
- Lavandería

- Salón de eventos
- Agua potable
- Calefacción Central
- Luz eléctrica
- Lavandería
- Bodega
- Logia
- Piscina
- Walk-in closet
- Ascensor
- Gimnasio