VENTA DEPARTAMENTO 2 DORMITORIOS NUEVO VITACURA

UF **8.800** / $**349.060.800**

Rotonda Manquehue

- 2 dormitorios
- 2 dormitorios en suite
- 2 baños
- 1 estacionamientos
- 66 m² construidos
- 5 m² terraza

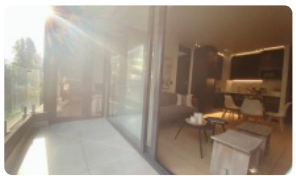

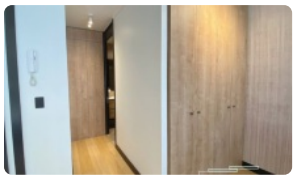
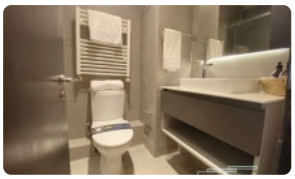

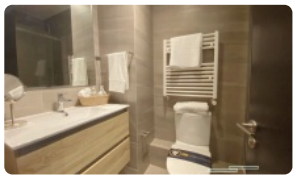

GlobalBrokers

VENTA DEPARTAMENTO 2 DORMITORIOS NUEVO VITACURA

Frente a plaza

Departamento nuevo 2 dormitorios formato mariposa (queda otro formato tradicional a precio similar)
Edificio ubicado entre dos tranquilas calles de la comuna de Vitacura, sector rotonda Manquehue, cercano a restaurantes, comercios, colegios, la Clínica Alemana y exclusivos clubes deportivos como el Club de Polo y Equitación San Cristóbal, Sport Francés y Club Manquehe.
El edificio solo tiene 4 pisos y un total de 33 departamentos por lo que no tendrás un gran flujo de personas circulando, encontrando la privacidad que necesita.

Departamento cuenta con 65,9 metros útiles, 70,5 metros totales y 2,6mts de altura.
Cocina equipada con cubiertas de cocina de Neolith, refrigerador panelable, horno, encimera, microondas, espacio para lavavajillas y conexión a lavadora en mueble integrado.
Living-comedor
Terraza
Dos dormitorios en suite, ambos con baño completo cada uno que incluye shower door y calienta toalla.

Orientación Norponiente
Calefacción centralizada por radiadores.
Pisos de madera.
Muebles de Lamitech.
Valor de lista no incluye bodega (100UF) y estacionamiento (400UF)
-
En ARMSTRONG PROPIEDADES ayudamos a conseguir el mejor trato sin ningún costo asociado.
Si, sin ningún cobro de corretaje.
¡Hemos logrado hasta 20% dcto en departamentos nuevos!
¿Agendamos la visita?

Gastos comunes aproximados: **$165.000**

Contribuciones aproximadas: **$1**

Más características

GlobalBrokers

VENTA DEPARTAMENTO 2 DORMITORIOS NUEVO VITACURA

Orientación: **Norponiente** Año construcción: **2024**	**Barrio:** Metro (10 min) Colegios (1 min) Supermercado (3 min) Clínicas (2 min) Ciclovía (1 min) Comercio (1 min) Comisaría (6 min) Estación de servicios (1 min) Locomoción colectiva (1 min) Parques (1 min)	✔ Admite mascotas ✔ Alcantarillado	✔ Luz eléctrica ✔ Salón de eventos