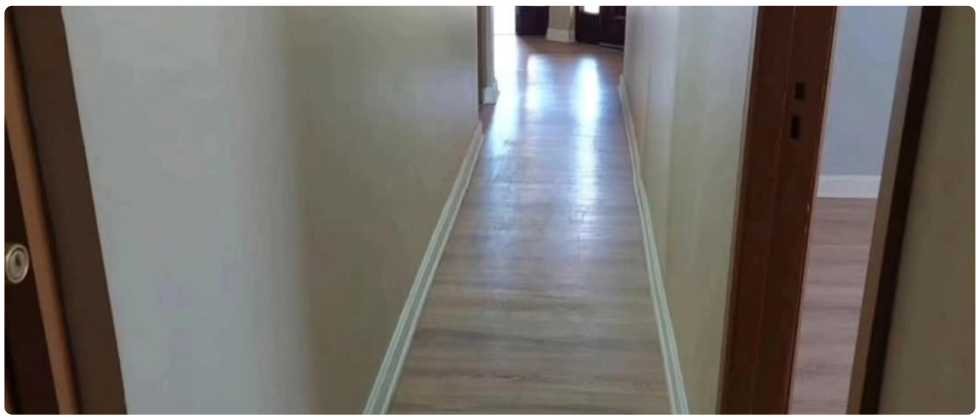

UF **3.270** / $**128.154.570**

Sector Pedro Lagos

2 dormitorios
1 dormitorios en suite
2 baños
2 estacionamientos
109 m² construidos
200 m² terreno

Se Vende casa ubicada en sector Pedro Lagos de la ciudad de Chillán. Ubicada a minutos del centro de la ciudad, cercana a clínica Andes, consultorio, estadio municipal y nuevo hospital regional.

Gastos comunes aproximados: **$0**

Contribuciones aproximadas: **$180**

Más características

Orientación: **Poniente**
Pisos: **1**

Barrio:
Colegios (10 min)
Supermercado (5 min)
Clínicas (2 min)
Ciclovía (10 min)
Comercio (5 min)
Comisaría (5 min)
Estación de servicios (1 min)
Locomoción colectiva (1 min)
Parques (10 min)

- Agua potable
- Alcantarillado
- Baño de servicio
- Luz electrica