UF **9.900** / $**386.901.900**

Dos Poniente

3 dormitorios

2 baños

2 estacionamientos

120 m² construidos

10 m² terraza

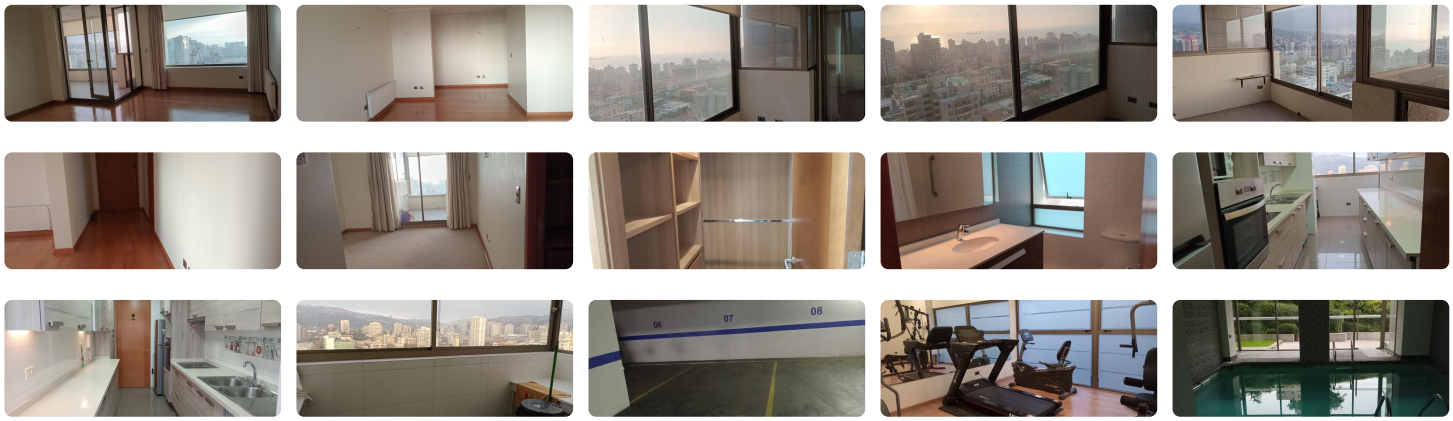

Vendo un impecable y exclusivo departamento ubicado en dos ponientes, barrio céntrico de la ciudad de Viña del Mar. Propiedad que se destaca por sus finas terminaciones, diseño y confort, que caracterizan a Inmobiliaria Bezanilla. El departamento cuenta con orientación poniente con vista en 180°. El edificio es totalmente antisísmico, cuenta con una piscina temperada, gimnasio, sala de eventos, sala de reuniones, bicicletero y seguridad las 24 horas.

Distribución

Hall de acceso
Amplio living comedor
Terraza cerrada
Tres dormitorios, principal en suite y walk in closet
Dos baños
Cocina equipada con logia
Dos Estacionamientos
Una Bodega
Piso 22
Superficie 130 m2
Valor de gasto común $300.000.- app.-

Gastos comunes aproximados: **$300.000**

Más características

Orientación: **Poniente** Año construcción: **2013**		