¡Oportunidad Única en Condominio Península del Lago, Limache!

UF **8.200** / $**323.777.000**

Hacienda Los Aromos

4 dormitorios
1 dormitorios en suite
3 baños
6 estacionamientos
220 m² construidos
5000 m² terreno
60 m² frente
106 m² fondo
Forma del terreno: Plano

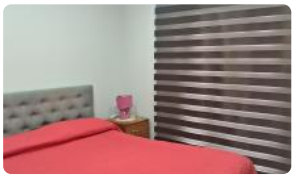

GlobalBrokers

¡Oportunidad Única en Condominio Península del Lago, Limache!

¡Oportunidad Única en Condominio Península del Lago, Limache!

Terreno de 5.000 m² + Casa Sustentable de 220 m² + Autonomía Hídrica

En el exclusivo Condominio Península del Lago, esta propiedad destaca por su equilibrio entre naturaleza, diseño eficiente y autonomía. Con un terreno de 5.000 m² y una casa de 220 m² construida con materiales de alta eficiencia energética, esta es una inversión ideal para quienes buscan calidad de vida y sustentabilidad.

Características destacadas:

- **Casa de 220 m²**, moderna y funcional, diseñada con criterios de eficiencia energética: excelente aislación térmica, orientación solar óptima y ventilación natural.
- **Terreno completamente aprovechable**, con paisajismo inicial y amplias posibilidades de desarrollo.
- **Dos pozos profundos propios**, que aseguran autonomía en el suministro de agua.
- **Estanque de acumulación de agua de 10.000 litros**, ideal para gestión eficiente del recurso.
- **Riego tecnificado instalado** en todo el cerco verde perimetral, garantizando un entorno siempre verde y de bajo mantenimiento.
- Emplazada en un **condominio consolidado y seguro**, con caminos interiores, portón de acceso controlado y entorno natural privilegiado.

Una propiedad pensada para vivir con tranquilidad, eficiencia y conexión con el entorno, en una zona de alta proyección en Limache.

Contáctanos para coordinar tu visita y enamorarte de esta increíble propiedad.

Gastos comunes aproximados: **$90.000**

Contribuciones aproximadas: **$9.000**

Más características

Orientación: **Oriente**
Año construcción: **2022**

- Agua de pozo
- Agua potable
- Alcantarillado
- Home Office
- Logia
- Luz eléctrica
- Walk-in closet