UF **3.690** / $**144.747.630**

Paso hondo - Camino Troncal

3 dormitorios

1 dormitorios en suite

2 baños

2 estacionamientos

72 m² construidos

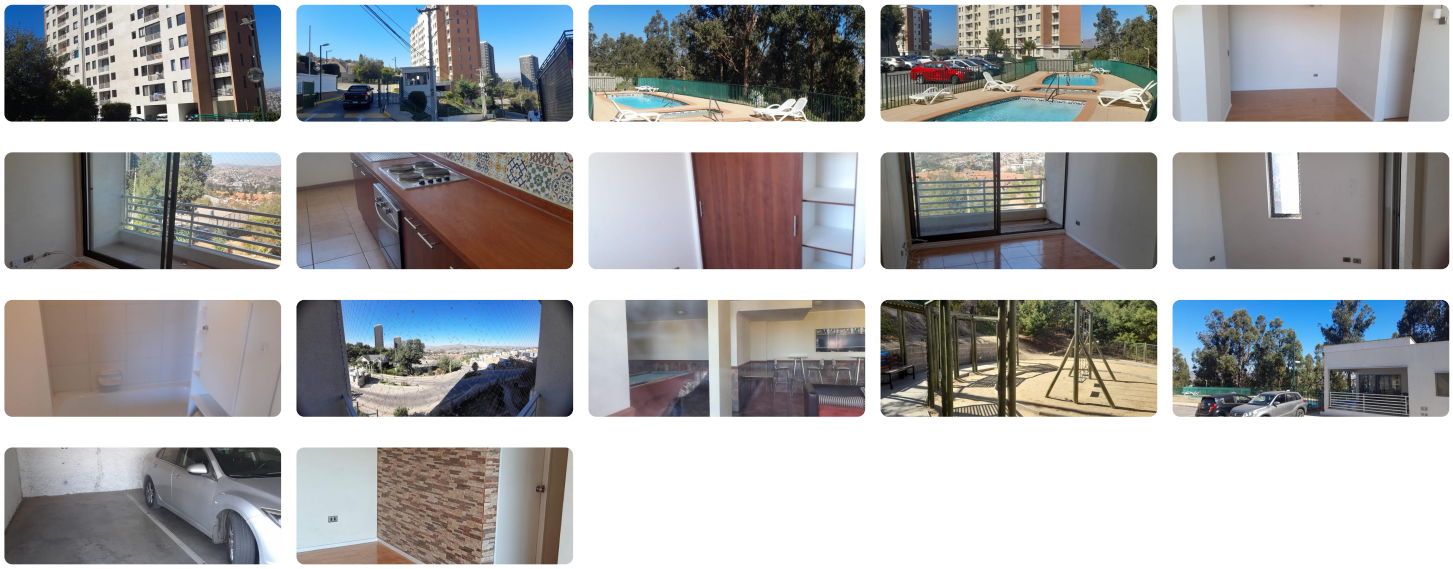

CAPTACHILE PROPIEDADES VENDE

PASO HONDO / CAMINO DEL SOL

¡Tu escape perfecto a solo 20 minutos de Viña del Mar te espera! Disfruta de la tranquilidad de Quilpué sin sacrificar la cercanía a la ciudad, en este espacioso y conveniente departamento con un precio inigualable. En venta lindo y cómodo departamento en condominio, sector Paso Hondo en Quilpué.

CARACTERÍSTICAS PRINCIPALES

El departamento cuenta con tres dormitorios (Principal en suite) todos con piso flotante y dos baños completos. Amplio living-comedor con salida a la terraza, con hermosa vista, revestimiento de pared. Cocina equipada con encimera, horno, campana, conexión para lavadora. Ventanas de termo panel. Rejillas de seguridad premium en todas las ventanas y balcones. En puerta principal seguros y chapa. GASTO COMUN INCLUIDO EN EL VALOR DE ARRIENDO.

INCLUYE 2 ESTACIONAMIENTOS TECHADOS Y 1 BODEGA.

CARACTERISTICAS DEL CONDOMINIO

El condominio cuenta con acceso controlado 24/7, conserjería, piscina, juegos infantiles, áreas verdes, salón de eventos con mesa de pool, TV y barra tipo bar.

SECTOR Y ACCESIBILIDAD

La ubicación estratégica en Paso Hondo, Camino Troncal, te permite disfrutar de la tranquilidad de un entorno residencial, al tiempo que te encuentras a solo minutos de la vibrante ciudad de Viña del Mar. Tendrás fácil acceso a

supermercados, colegios y servicios, facilitando tu día a día. La conectividad es excelente, con acceso rápido a las principales vías y locomoción colectiva.
Se encuentra a minutos de Camino Troncal. A 20 minutos aprox del centro de Viña del Mar y a minutos de Jumbo y Easy Viña del Mar. Universidad a 3 min en auto, Jardín Botánico muy cerca. En Camino Troncal encontrarás locomoción variada como micros, colectivos, taxis, etc.
Honorarios corredora de propiedades 2% más IVA.
Agende su visita

Gastos comunes aproximados: **$130.000**

Más características

- Admite mascotas
- Ascensor
- Juegos Infantiles
- Piscina
- Sala de reuniones
- Salón de eventos