



UF 3.232 / \$126.309.792

📍 valle grande

🚗 3 dormitorios

🚿 2 baños

🚗 3 estacionamientos

🏠 85 m² construidos

🏠 125 m² terreno

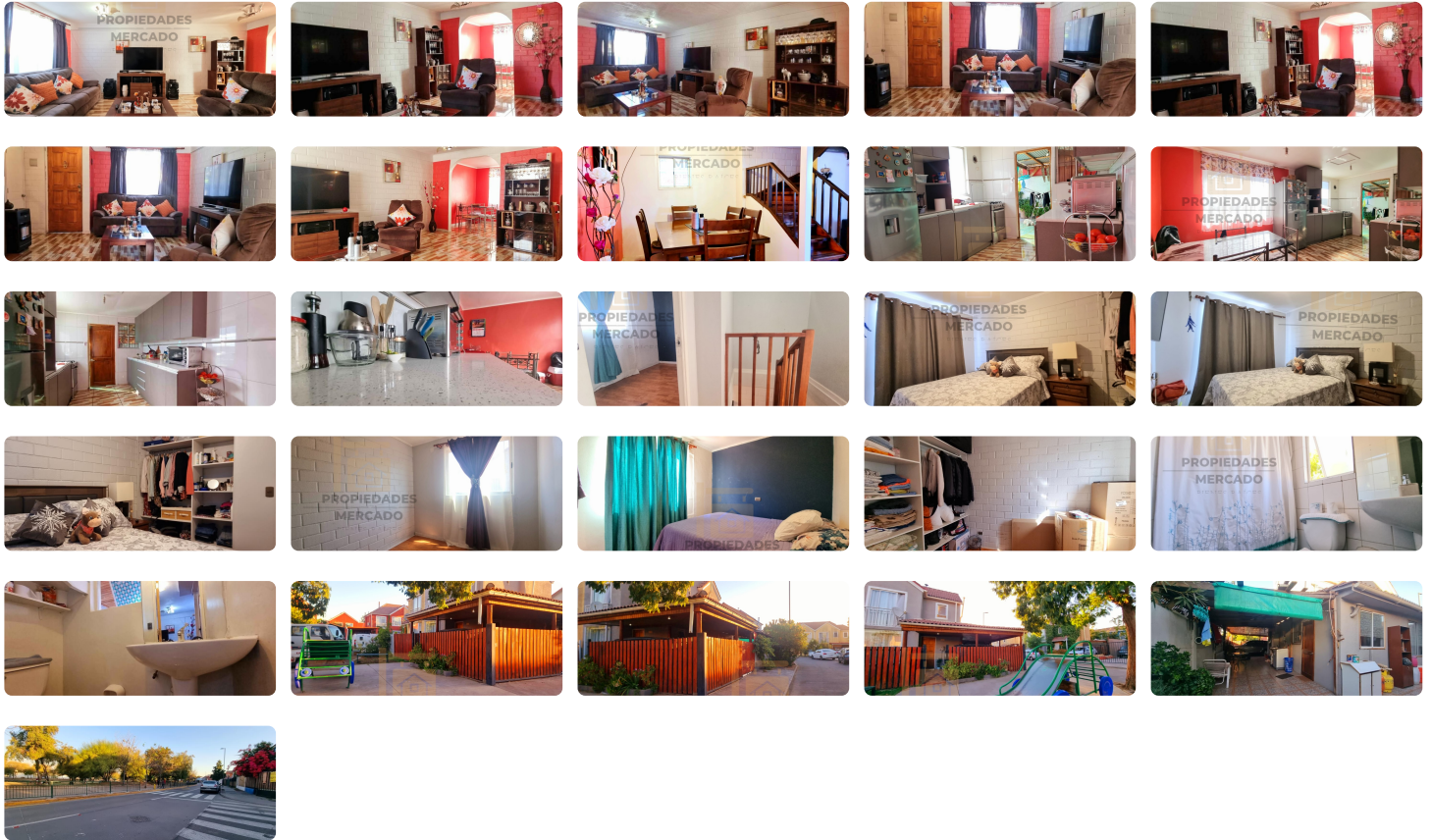

Descubre esta hermosa Propiedad ubicada Al ingreso de Valle Grande comuna de Lampa. Rodeada de hermosos Parques ,Juegos infantiles y Cercana a todo lo que buscas.

Una combinación perfecta entre Comodidad y funcionalidad .

Micro-barrio Tranquilo y con portón de acceso ,Casa esquina Con Grandes espacios ,Amplio Patio y La comodidad de Estacionamientos .

Casa en excelente estado ,pisos remodelados y pintada

PRIMER PISO:

-Amplio Living-Comedor con iluminación Natural ,Pisos de porcelanato Color Café y espacios para muebles .

-Cocina Ampliada de aproximadamente 20 m² ,con muebles empotrados hechos a la medida y con cubierta de Mármol .espacio Para comedor de Diario. Salida a Patio Lateral de la Propiedad

-Gas Natural a través de Metrogas y Por cilindro ,Cálifon Con todas sus mantenciones al Día ubicado al exterior de la Propiedad .

-Baño de Visita con ventilación Natural Ubicado en Primer Piso

SEGUNDO PISO:

-Escala remodelada.

-Habitaciones con piso Flotante color cerezo .

-Dormitorio Principal Con espacio para cama súper king y veladores, Amplio Closet a pared con espacios funcionales para mantener el orden .pequeño balcón .

-Segundo y Tercer Dormitorio Ambos con closet a pared y espacio para Cama de 2 plazas con Veladores o Dormitorio Juvenil .

-Baño Completo Con tina Y espacio para Mueble con Ventilación Natural .

EXTERIOR:

-Amplio Cobertizo techado y con piso de cerámica antideslizante con Portón de Corredera ,Estacionamiento para 2 Vehículos al Interior y 1 Al Exterior Con Piso de Cemento

-Patio trasero con piso de cemento .

Tu Nuevo hogar te espera a 1 cuadra de Supermercado Santa Isabel ,Líder Exprés ,Farmacias ,strep -center , Gimnasio ,Peluquerías ,Centro médico ,Bencineras ,Bomberos ,Colegio San Pedro y sol del Valle ,Guarderías ,escuela de lenguaje y Variado Comercio .

Excelente conexión a las principales avenidas de Valle Grande ,Avenida San Martin ,La Montaña ,Autopista Panamericana Norte ,a sólo 10 minutos de Autopista Nororient. A tan solo 15 minutos de la Comuna de Quilicura .

A Tan sólo 1 cuadra encontrarás :Paradero de colectivos , paradero de Transantiago y Parada de buses Locales directos a Metro los Libertadores y Vespucio Norte .y Locomoción Directa a estaciones de Metro Quilicura .

Agenda tu Visita y descubre tu Nuevo Hogar !

Gastos comunes aproximados: \$0

Más características

Año construcción: **2005**

Barrio:

Metro (15 min)

Colegios (1 min)

Supermercado (2 min)

Clínicas (15 min)

Ciclovía (1 min)

Comercio (1 min)

Comisaría (10 min)

Estación de servicios (0 min)

Locomoción colectiva (1 min)

Parques (1 min)