Venta Departamento 3D+1B+Estc San Benito (Lampa)

UF **2.200** / $**86.180.600**

lampa

3 dormitorios

1 baños

1 estacionamientos

40 m² construidos

57 m² terreno

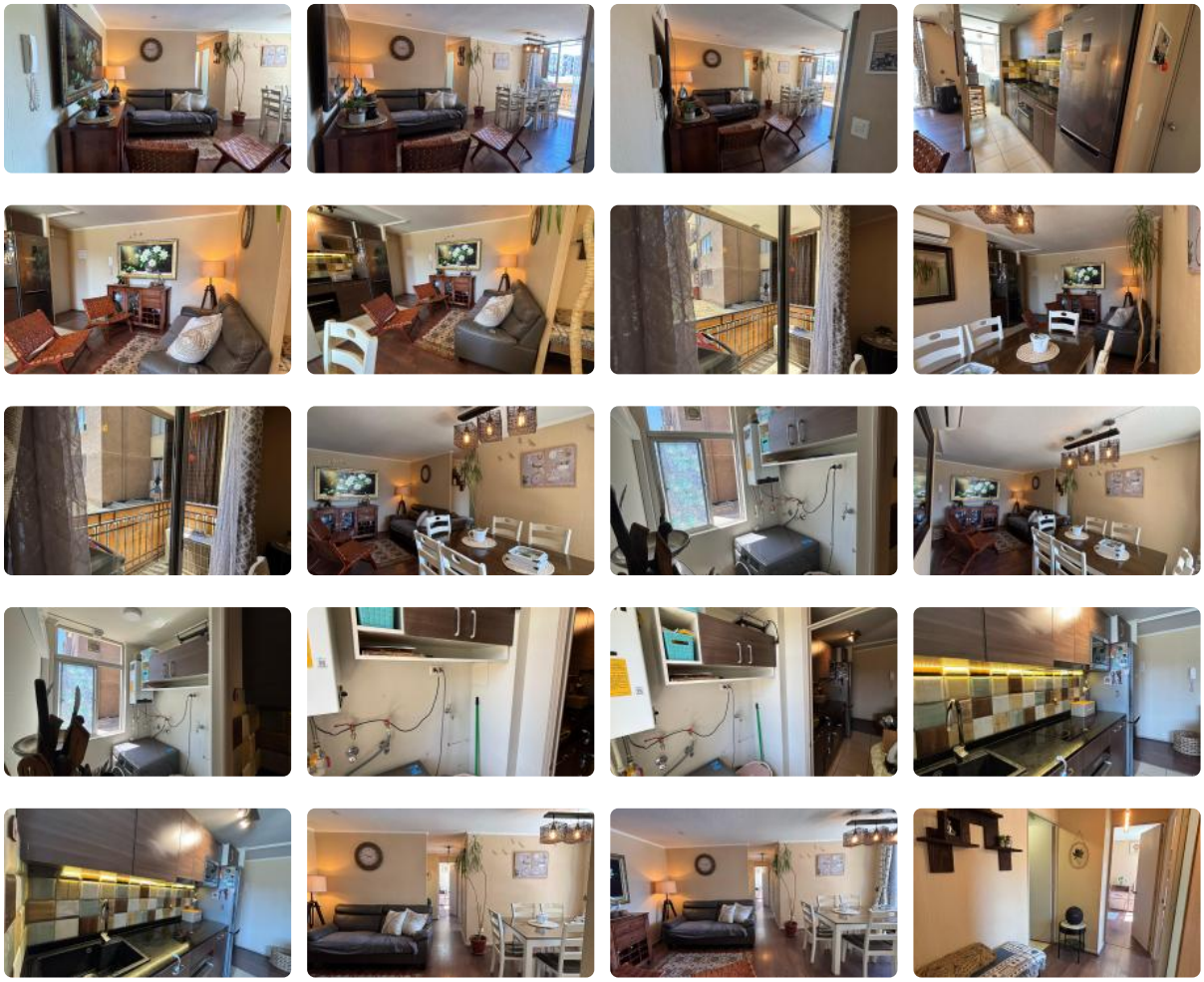

GlobalBrokers

Venta Departamento 3D+1B+Estc San Benito (Lampa)

Kallpa Propiedades, departamento de 3 dormitorios y 1 baño, ubicado en el primer piso del edificio, con una excelente orientación oriente. Con 57 m² construidos, esta propiedad destaca por su funcional distribución y luminosidad.

Ubicación y conectividad:

Situado en la comuna de Lampa, con acceso directo a la Ruta 5 Norte, a solo 20 minutos del Metro Plaza Quilicura y Metro Los Libertadores. Además, cuenta con conexión a dos rutas del Transantiago, facilitando la movilidad hacia distintos puntos de la ciudad.

Entorno y servicios:

En sus alrededores encontrarás una amplia variedad de restaurantes, comercios, farmacias, colegios y más, lo que hace de esta propiedad una excelente opción para vivir cómodamente.

Áreas comunes del edificio:

- Parque de juegos
- Estacionamientos de visita
- Estacionamiento para bicicletas

Espacios ideales para disfrutar en familia, con amigos o seres queridos.

Para mayor información, envíanos un correo electrónico a mpaucar@kallpapropiedades.com o agenda una visita en nuestra oficina central ubicada en Avenida Las Condes 7700, -1B, Las Condes

Estás a un paso de encontrar tu lugar e inversión ideal.

Gastos comunes aproximados: **$50**

Más características

Orientación: **Oriente** Año construcción: **2019**	**Barrio:** Colegios (15 min) Supermercado (8 min) Clínicas (12 min) Comercio (15 min) Comisaría (16 min) Estación de servicios (7 min) Parques (15 min)		