VENTA CASA

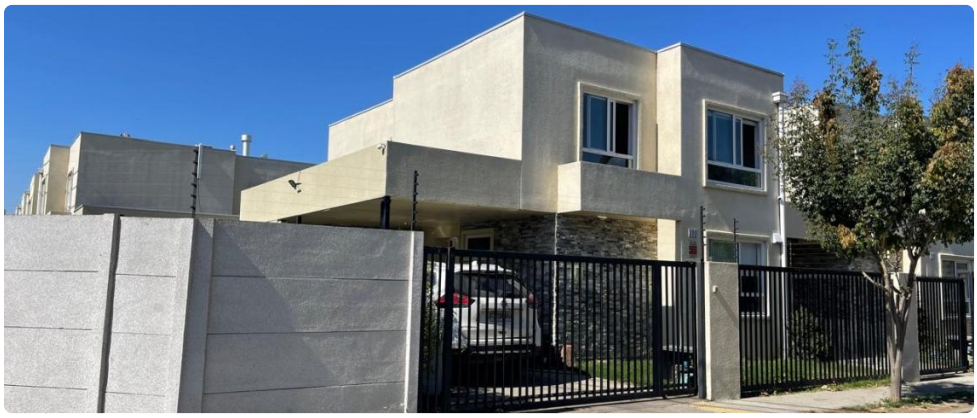

UF **5.800** / $**227.203.400**

VILLA TRES VIENTOS

4 dormitorios

2 dormitorios en suite

3 baños

2 estacionamientos

159 m² construidos

GlobalBrokers

VENTA CASA

SE VENDE HERMOSA CASA UBICADA EN EXCELENTE SECTOR,VILLA TRES VIENTOS , IDEAL PARA AQUELLOS QUE BUSCAN UN LUGAR TRANQUILO PARA VIVIR EN FAMILIA , CON AMPLIOS ESPACIOS INTERIORES Y UN DISEÑO FUNCIONAL QUE SE ADAPTA A TUS NECESIDADES.

CASA POSEE 4 DORMITORIOS , 2 EN SUITE , 3 BAÑOS, AMPLIO LIVING COMEDOR , SALA DE ESTAR ,COCINA EQUIPADA , LOGIA CON ABUNDANTE ALMACENAMIENTO , QUINCHO MODERNO Y FULL EQUIPADO , AMPLIO PATIO

GlobalBrokers

VENTA CASA

Más características

Barrio:
Colegios (2 min)
Supermercado (9 min)
Clínicas (14 min)
Estación de servicios (5 min)
Locomoción colectiva (2 min)
Parques (1 min)

- Agua potable
- Logia
- Luz electrica
- Quincho
- Walk-in closet