Casa en venta 4D+ 2B Puente Alto

UF **4.288** / **$168.000.000**

Villa Parque San Francisco

- 4 dormitorios
- 1 dormitorios en suite
- 3 baños
- 2 estacionamientos
- 118 m² construidos
- 121 m² terreno

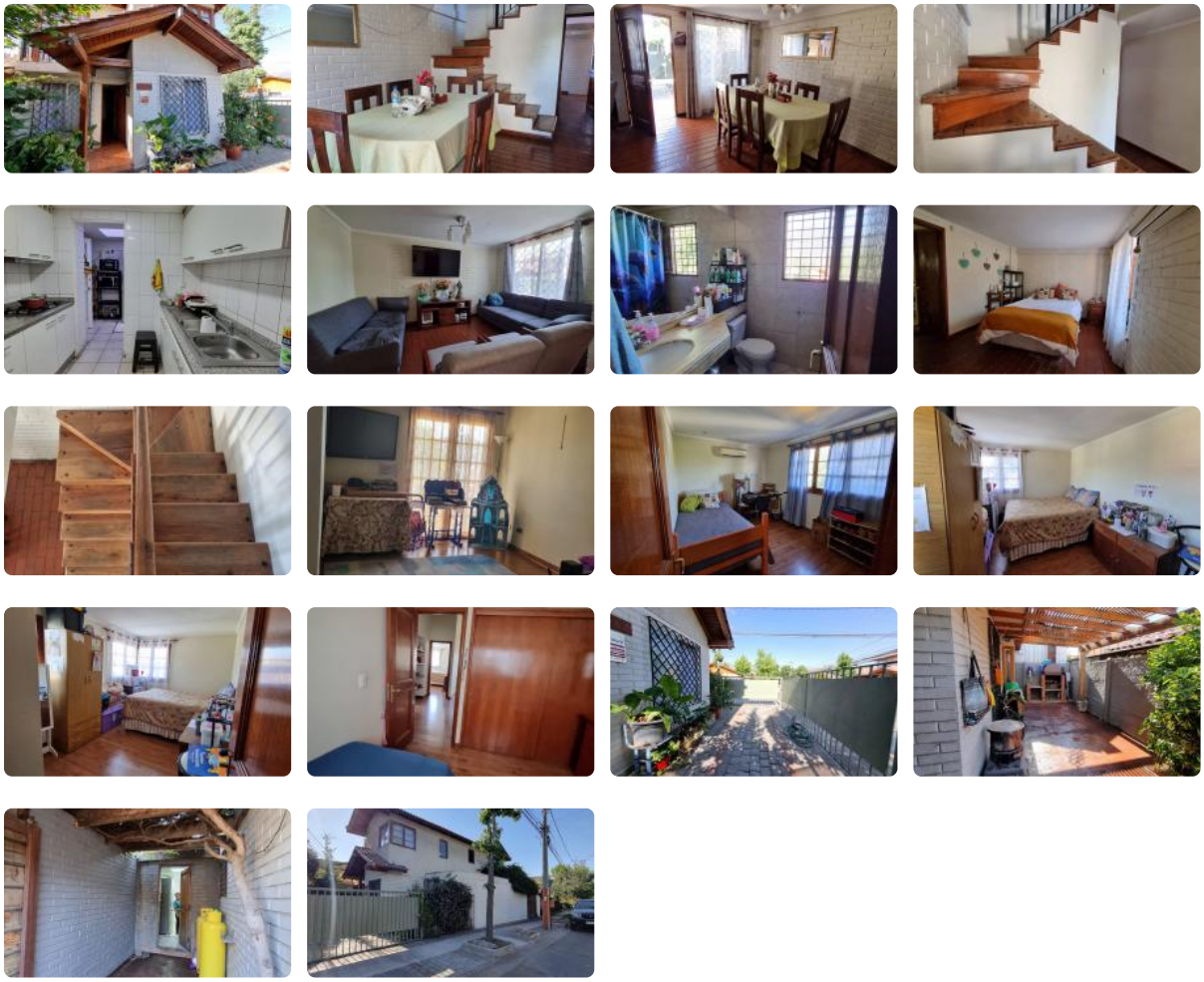

Hermosa casa esquina, Cómoda y en un entorno tranquilo. Ubicada en la Villa Parque San Francisco. Puente Alto. Está a 200 m de locomoción colectiva, Cercana a colegios, jardines infantiles y centros de salud.

Primer piso: dormitorio principal con baño en suite Y Walk-in Closet, Living-comedor amplio, Cocina y lavadero, Patio trasero con Quincho. Estacionamiento para un vehículo.

Segundo piso: 3 dormitorios. Un baño completo. Y sala de estar.

GlobalBrokers

Casa en venta 4D+ 2B Puente Alto

Gastos comunes aproximados: **$0**

Más características

Pisos: **2**	**Barrio:** Metro (25 min) Colegios (10 min) Supermercado (4 min) Clínicas (27 min) Ciclovía (2 min) Comercio (4 min) Comisaría (5 min) Estación de servicios (4 min) Locomoción colectiva (1 min) Parques (5 min)	Agua potable Alcantarillado Home Office Logia	Luz electrica Quincho Walk-in closet