Atención Inversionistas

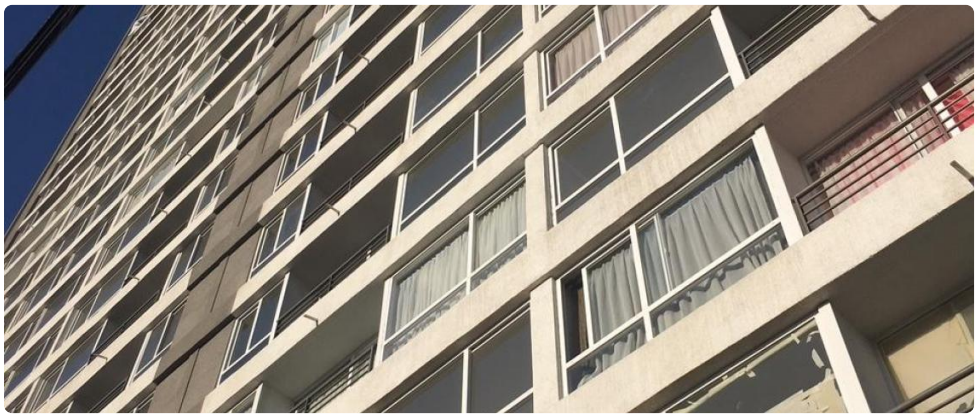

UF **1.009,4** / **$40.000.000**

Metro Padre Hurtado

1 dormitorios

1 baños

24 m² construidos

0 m² terraza

GlobalBrokers

Atención Inversionistas

ATENCIÓN INVERSIONISTAS

Se venden estudios 24 mts2 aproximadamente, cercano a supermercados, terminal de buses, farmacias, locomoción y metro Padre Hurtado, muy buena accesibilidad.

Estudio iluminado con closet, cocina americana con encimera, horno y campana eléctrica. Agua caliente con termo eléctrico.

– Gastos comunes aproximados: $40.000

El condominio cuenta con:

– Estacionamiento para visita.

– Quincho panorámico.

– Sala multiuso.

– Lavandería.

– Conserjería las 24 horas.

VALOR DESDE $35.000.000, valor referencia $53.000.000.- GRAN OPORTUNIDAD DE INVERSIÓN

Más información contactar a agente inmobiliario Carola Molina a WhatsApp, correo electrónico o Instagram @cmacorredorapropiedades

Gastos comunes aproximados: **$40.000**

Más características

Año construcción: **2020**	**Barrio:** Metro (5 min) Colegios (10 min) Supermercado (5 min) Clínicas (10 min) Comercio (5 min) Locomoción colectiva (5 min)	Closets Gimnasio Ascensor Salón de eventos Juegos Infantiles Estacionamiento de visitas Acceso controlado Conserjería Alcantarillado Luz eléctrica Lavandería	Acceso controlado Conserjería Alcantarillado Luz eléctrica Lavandería Closets Gimnasio Ascensor Salón de eventos Juegos Infantiles Estacionamiento de visitas