ULTIMA CASA NUEVA EN CONDOMINIO 4 DORMITORIOS

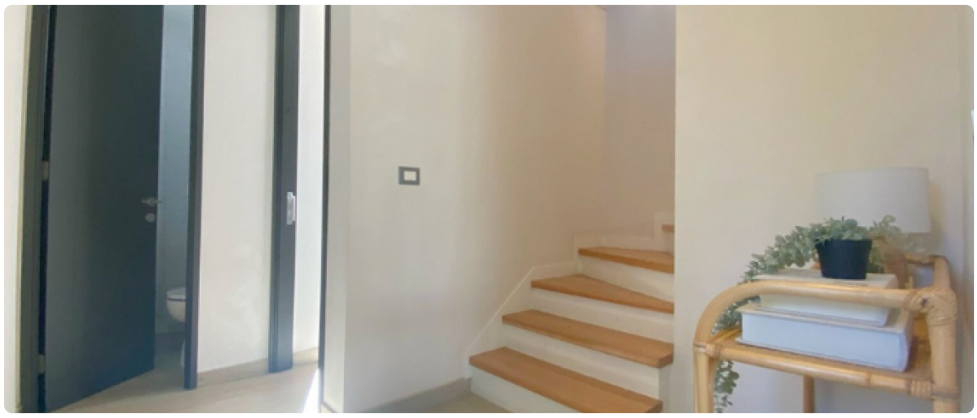

UF **14.500** / $**568.168.000**

Reina Victoria, Metro Príncipe de Gales

4 dormitorios
1 dormitorios en suite
3 baños
2 estacionamientos
140 m² construidos
200 m² terreno

GlobalBrokers

ULTIMA CASA NUEVA EN CONDOMINIO 4 DORMITORIOS

GlobalBrokers

ULTIMA CASA NUEVA EN CONDOMINIO 4 DORMITORIOS

MODERNA CASA EN CONDOMINIO/ Metro príncipe de gales
4 dormitorios incluyendo servicio y posibilidad de ampliar a 5

Casa de tres pisos en condominio privado de 6 casas, en barrio residencial a pasos de metre Príncipe de Gales. Contemporánea y funcional distribución de los espacios.
Cercano a colegio The Grange School, Country Club, centros de yoga, supermercado, transporte público, y mucho más.

PRIMER PISO:
Estacionamiento con espacio para dos autos
Recepción
Dormitorio de servicio o escritorio
Baño completo con ventana
Cocina abierta equipada con horno, encimera y campana en funcionales muebles con cubiertas de cuarzo blanco.
Living comedor
Terraza
Patio
Logia con muebles y lavadero

SEGUNDO PISO:
Sala de estar con cielo a doble altura
Dormitorio principal en suite con balcón.
Baño completo, con ventana, dos lavamanos y walking closet.
Dormitorio con closet
Otro rico Dormitorio con dos pequeños closets
Baño completo con ventana para área segundo piso

TERCER PISO:
Rooftop con instalación lista para jacuzzi y maravillosa vista a Cordillera
Posibilidad de ampliación en esta zona de otro dormitorio (dormitorio numero 5 considerando servicio)

140 M2 útil más jardín
Posibilidad de ampliación a 160m2 útiles obteniendo un quinto dormitorio en tercer piso por + UF600.

Ventana termopanel
Calefacción por loza radiante con termostato Nest controlado por aplicación del celular
Caldera a gas independiente

AGENDE VISITA CON ARMSTRONG PROPIEDADES
Nos dedicamos a conseguir el mejor precio con descuentos exclusivos y sin cobro de comisión. Trato directo.

Gastos comunes aproximados: **$150.000**

Contribuciones aproximadas: **$1**

GlobalBrokers

ULTIMA CASA NUEVA EN CONDOMINIO 4 DORMITORIOS

Más características

Orientación: **Oriente**
Pisos: **3**
Año construcción: **2024**

Barrio:
Metro (5 min)
Colegios (7 min)
Supermercado (5 min)
Clínicas (10 min)
Ciclovía (5 min)
Comercio (5 min)
Comisaría (10 min)
Estación de servicios (4 min)
Locomoción colectiva (5 min)
Parques (10 min)

- Bodega
- Walk-in closet
- Logia
- Dormitorio y Baño de servicio
- Agua potable
- Alcantarillado
- Luz electrica

- Agua potable
- Alcantarillado
- Luz electrica
- Bodega
- Walk-in closet
- Logia
- Dormitorio y Baño de servicio