La Dehesa 3 Dormitorios / 2 Estacionamientos

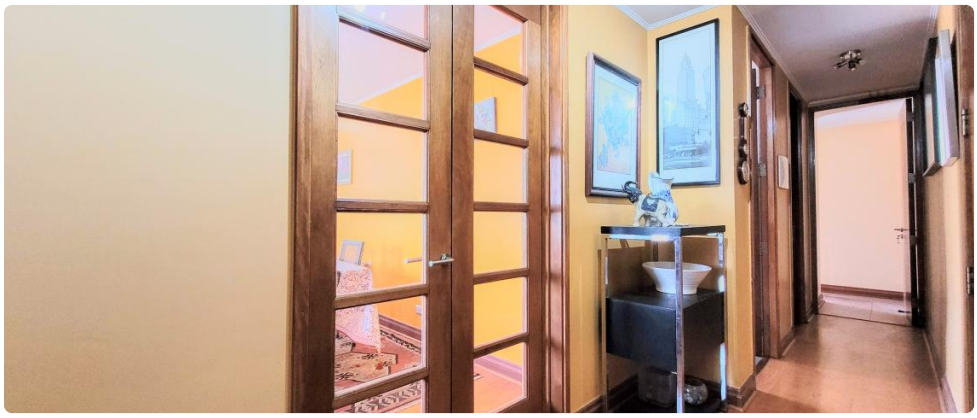

UF **7.800** / $**305.416.800**

La Dehesa

3 dormitorios

3 dormitorios en suite

3 baños

2 estacionamientos

95 m² construidos

103 m² terreno

GlobalBrokers

La Dehesa 3 Dormitorios / 2 Estacionamientos

Amplio departamento en 6° piso.

- Hall de distribución.
- Living-comedor.
- Cocina con comedor de diario.
- 3 dormitorios (todos en suite).
- 3 baños.
- Logia con conexión para lavadora.
- Terraza.
- Calefacción central.
- Incluye 2 estacionamientos subterráneos.
- Bodega.

Edificio con acceso controlado las 24 hrs. Equipado con piscina, quincho, sala de eventos y estacionamientos de visitas.

Ubicado en Raúl Labbé a pasos de Av. La Dehesa y Mall Portal La Dehesa. Costanera Norte directo a la puerta.

Gastos comunes aproximados: **$280.000**

Más características

Orientación: **Suroriente**		