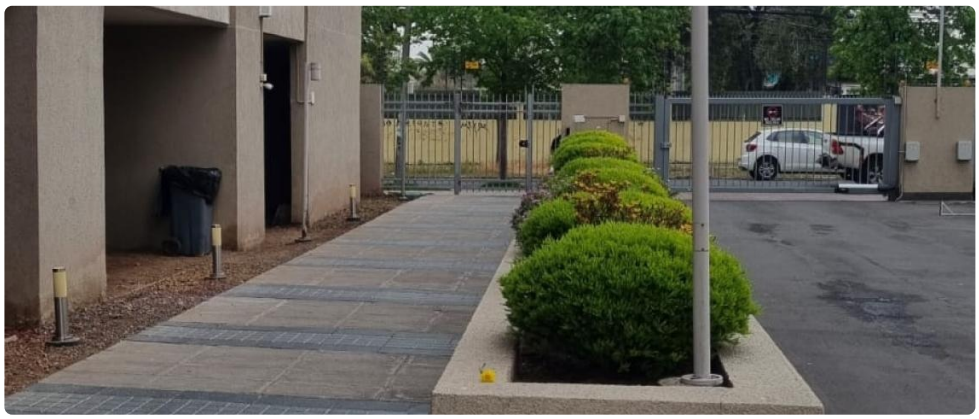

UF **10,2** / $**400.000**

Salesianos

2 dormitorios

1 baños

1 estacionamientos

40 m² construidos

2 m² terraza

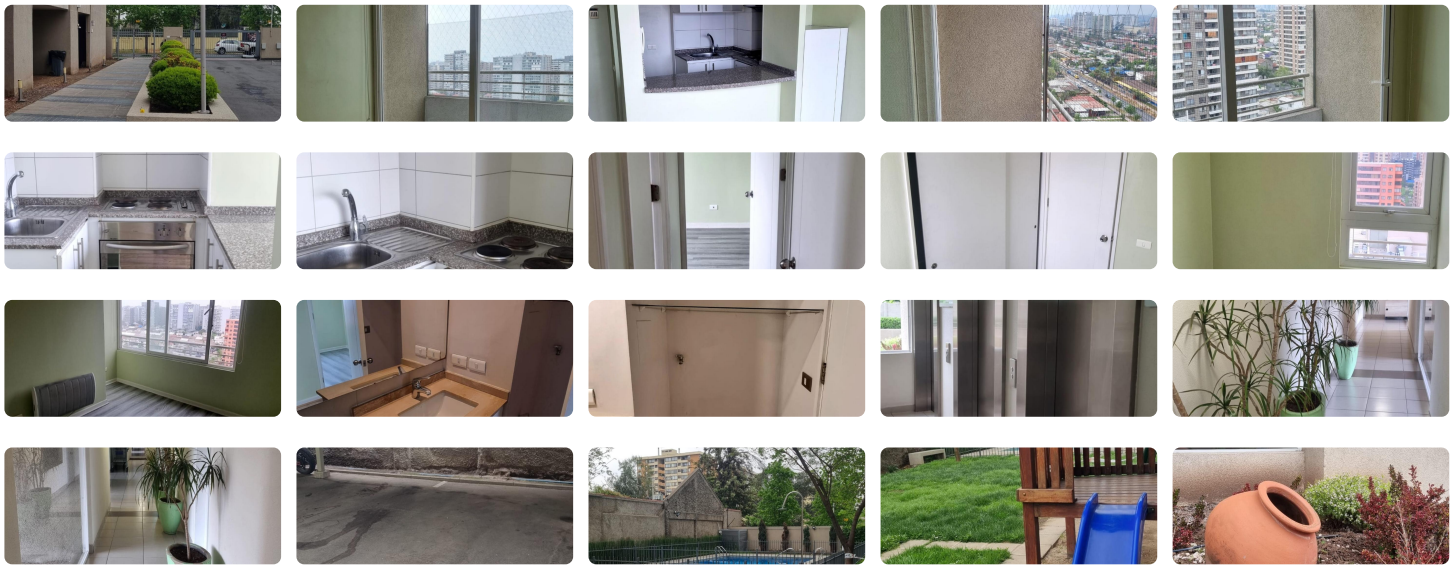

¡GRAN OPORTUNIDAD!

Si buscas **comodidad, seguridad y excelente conectividad**, este **hermoso departamento remodelado** en **San Miguel** es para ti. Ubicado en **Salvador Allende (Ex Salesianos)**, en un sector privilegiado con todo lo que necesitas a tu alcance.

Superficie total: 42 m² | **Construidos:** 40 m²

2 Dormitorios | 1 Baño

1 Estacionamiento | 1 Bodega

Orientación Oriente

Gastos comunes aprox.: $50.000

 Equipamiento y Amenidades :

Balcón con vista despejada

Cocina equipada

Clósets amplios y Walk-in Closet

Parrilla para reuniones y asados

Piscina ideal para el verano

Gimnasio totalmente equipado

Áreas verdes y juegos infantiles

Conserjería y seguridad 24/7

Sala de eventos y salón multiuso

Lavandería de uso común

Estacionamiento de visitas

Ubicación Estratégica:

A 13 minutos caminando del Metro San Miguel

Supermercados cercanos: Jumbo y Líder Express

Próximo a universidades, colegios y centros médicos

Cercano al Portal El Llano y otros comercios

Un entorno seguro, tranquilo y con excelente conectividad. No pierdas esta oportunidad de vivir en un lugar ideal para ti y tu familia.

¡Agenda tu visita hoy mismo y asegura tu nuevo hogar!

Gastos comunes aproximados: **$50.000**

Más características

Orientación: **Oriente** Año construcción: **2014**	**Barrio:** Metro (13 min) Supermercado (16 min) Clínicas (11 min)	Agua potable Ascensor Bodega Calefacción Central Gimnasio Juegos Infantiles Lavandería	Luz electrica Piscina Quincho Sala de reuniones Salón de eventos Salón de niños Walk-in closet