EL MOLINO Disponibilidad inmediata - linda vista -

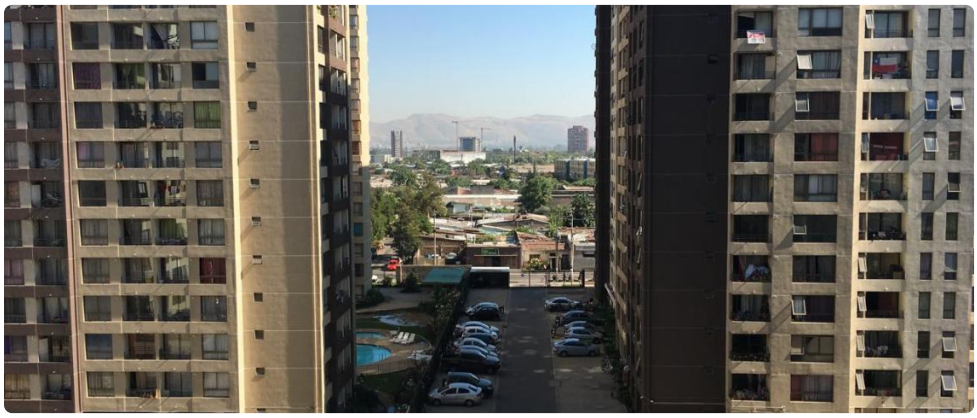

UF **7,6** / **$300.000**

VIVACETA CON EL MOLINO - SUPERMERCADO TOTTUS VIVACETA

3 dormitorios
1 baños
0 estacionamientos
50 m² construidos
5 m² terraza

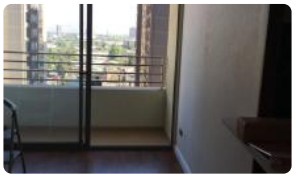

GlobalBrokers

EL MOLINO Disponibilidad inmediata - linda vista -

DISPONIBILIDAD INMEDIATA

PRECIO PROMOCIONAL POR UN MES DESPUES VALOR NORMAL DE $400.000

En Edificio Parque Vivaceta se ubica este departamento familiar de 3 dormitorios. Dispone de áreas verdes, juegos para tus hijos, es seguro, buena conectividad.

Piso 8

Bodega

Vista hacia el norte

Terraza

Estación de metro cercana Hospitales

Ultimo gasto común $70.000

Piso 8

Cocina integrada (sin puerta)

Logia

Pintado

Agenda WhatsApp al +56935000458 o al correo royalcity.marcela@gmail.com

Gastos comunes aproximados: **$70.000**

Más características

Orientación: **Norte**
Año construcción: **2018**

Barrio:
Metro (5 min)
Colegios (5 min)
Supermercado (5 min)
Clínicas (5 min)
Ciclovía (5 min)
Comercio (5 min)
Comisaría (5 min)
Estación de servicios (8 min)
Locomoción colectiva (5 min)
Parques (5 min)

- Admite mascotas
- Agua potable
- Ascensor
- Bodega
- Gimnasio
- Juegos Infantiles
- Lavandería
- Logia
- Luz electrica
- Piscina
- Quincho
- Sala de estar
- Salón de eventos
- Salón de niños