VENTA REÑACA 2 DORMITORIOS CON VISTA AL MAR

UF **7.000** / **$277.662.000**

Av Edmundo Eluchans

2 dormitorios
1 dormitorios en suite
2 baños
1 estacionamientos
95 m² construidos
20 m² terraza

GlobalBrokers

VENTA REÑACA 2 DORMITORIOS CON VISTA AL MAR

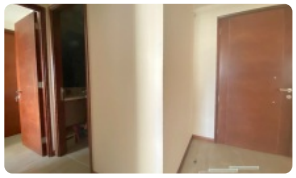
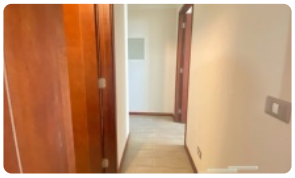
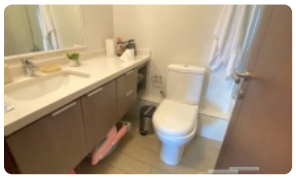
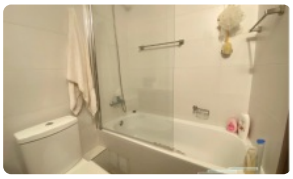

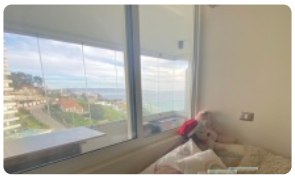
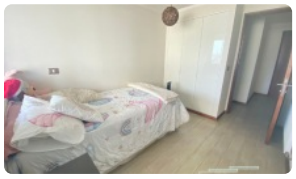

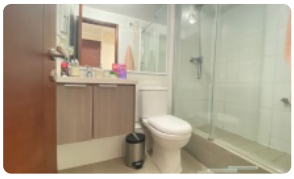
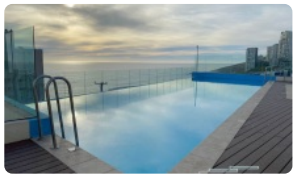

GlobalBrokers

VENTA REÑACA 2 DORMITORIOS CON VISTA AL MAR

Buscas vista al mar? Este departamento cuenta magnífica vista al mar hacia bahía Valparaíso. Verás la mayoría del show de pirotecnia desde tu propia terraza o desde los modernos Rooftop del edificio.

En este departamento encontrará todo lo necesario para vivir con el mejor estándar de vida. Cercano a la playa, supermercado, bencinera, restaurantes, transporte, en el mejor sector de Reñaca y mucho más.

Este edificio está completamente equipado con piscina exterior de niños y otra d adulto adultos con vista infinita, piscina temperada, jacuzzi, sauna de hombre y aparte de mujeres, gimnasio, salones de eventos con vista panorámica, quinchos, juegos infantiles, bicicletero, excelente sistema de reciclaje, lavandería, muchos estacionamientos de visita y seguridad 24/7.

En esta unidad de 95m2 totales y 75 m2 interior encontraras:

Recibidor

Living comedor con muebles empotrados hechos a medida

Cocina semi abierta equipada, con mesa de diario y con ventana

Logia integrada

Terraza de 20m2 con cierre de cristales plegables

Un dormitorio con closet

Un baño completo con tina

Un dormitorio en suite con 2 closet, salida a terraza y su baño con shower door.

Total: 2 dormitorios y 2 baños.

Orientación: Sur poniente con vista a bahía de Valparaíso.

INCLUYE UN ESTACIONAMIENTO Y BODEGA

Gasto común: $200.000.-

¡Agende su visita, recibimos ofertas!

Gastos comunes aproximados: **$200.000**

Contribuciones aproximadas: **$250.000**

Más características

VENTA REÑACA 2 DORMITORIOS CON VISTA AL MAR

Orientación:
Surponiente
Año construcción:
2021

Barrio:
Metro (10 min)
Colegios (5 min)
Supermercado (3 min)
Clínicas (5 min)
Ciclovía (5 min)
Comercio (1 min)
Comisaría (10 min)
Estación de servicios (5 min)
Locomoción colectiva (5 min)
Parques (5 min)

- Bodega
- Dormitorio y Baño de servicio
- Logia
- Piscina
- Ascensor
- Gimnasio
- Juegos Infantiles
- Piscina temperada
- Salón de eventos
- Agua potable
- Alcantarillado
- Luz eléctrica
- Admite mascotas
- Lavandería

- Piscina temperada
- Salón de eventos
- Agua potable
- Alcantarillado
- Luz eléctrica
- Admite mascotas
- Lavandería
- Bodega
- Dormitorio y Baño de servicio
- Logia
- Piscina
- Ascensor
- Gimnasio
- Juegos Infantiles