VENDO HERMOSA CASA EN FRONTERA DEL INCA COMUNA DE LINARES

UF **1.914,3** / $**75.000.000**

Frontera del Inca

3 dormitorios

1 baños

1 estacionamientos

43 m² construidos

123 m² terreno

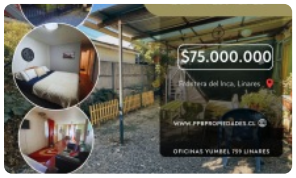

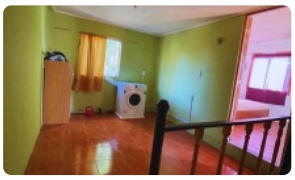

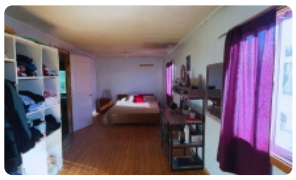

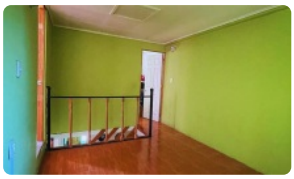

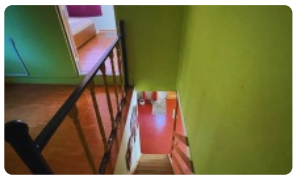

GlobalBrokers

VENDO HERMOSA CASA EN FRONTERA DEL INCA COMUNA DE LINARES

VENDO HERMOSA CASA EN FRONTERA DEL INCA COMUNA DE LINARES

• CASA DE 2 PISOS
• SUPERFICIE TOTAL: 123M²
• SUPERFICIE CONSTRUIDA: 43M²
• 3 DORMITORIOS
• 1 BAÑO
• SALA DE ESTAR
• LIVING COMEDOR
• COCINA
• 1 ESTACIONAMIENTO AMPLIO
• PATIO

- EXCELENTE LOCOMOCIÓN
- 15 MIN AL CENTRO DE LINARES
- CERCA DE COLEGIO, JARDÍN, NEGOCIOS
- A 2 CUADRAS DEL NUEVO HOSPITAL DE LINARES.

PRECIO DE VENTA $ 75.000.000.-
PRECIO CONVERSABLE!

Más características

Pisos: **2**

Barrio:
Colegios (15 min)
Supermercado (10 min)
Clínicas (15 min)
Ciclovía (10 min)
Comercio (10 min)
Comisaría (15 min)
Estación de servicios (10 min)
Locomoción colectiva (5 min)
Parques (5 min)

- Agua potable
- Alcantarillado
- Bodega
- Logia
- Luz electrica