SE VENDE HERMOSO DEPARTAMENTO COCHOA CON VISTA AL MAR

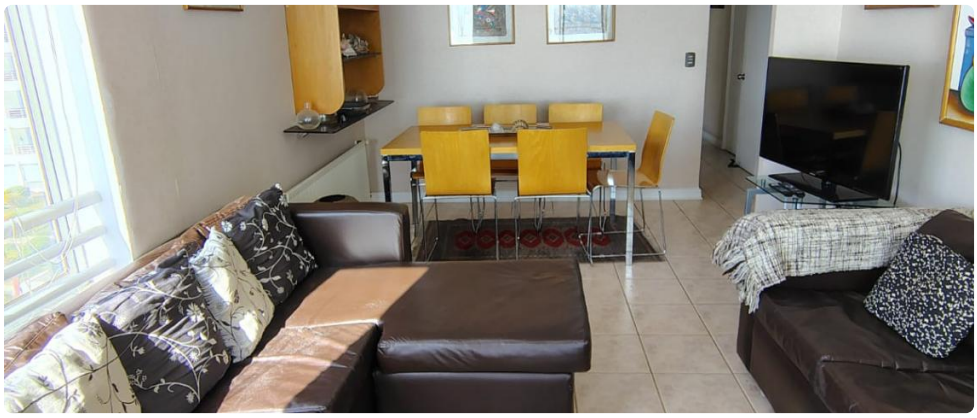

UF **7.200** / **$282.045.600**

COCHOA-REÑACA

- 3 dormitorios
- 1 dormitorios en suite
- 2 baños
- 1 estacionamientos
- 78 m² construidos
- 10 m² terraza

GlobalBrokers

SE VENDE HERMOSO DEPARTAMENTO COCHOA CON VISTA AL MAR

Se vende departamento en condominio Euromarina frente al mar, Sector Cohoa-Reñaca. El departamento cuenta con amplio living comedor, gran terraza cerrada con ventanales, tres dormitorios, dos baños, (dormitorio principal en suite), cocina tradicional amoblada , logia, un estacionamiento techado. Excelente conectividad acceso directo a las playas, cercano a Restaurantes de Reñaca y Concón, a pocos minutos de todo el comercio , Supermercados, centros médicos, clínicas, conexión rápida hacia Viña del Mar y Concón, bajando por el Encanto hacia Borgoño o Subiendo a Camino del Alto. Cuenta además con Funicular desde Avenida Borgoño, donde se encuentra amplio estacionamiento público frente a la playa, movilización a la puerta. El condominio cuenta con piscina temperada, piscina exterior panorámica, jardines, sala de vídeo, gimnasio, , sauna, lavandería funicular panorámico de acceso directo a playa de Cochoa. Cuenta además con conserjería y circuito cerrado de cámaras en todas sus dependencias, seguridad las 24 hrs .

Más características

Orientación: **Norponiente**
Año construcción: **2005**

Barrio:
Metro (30 min)
Colegios (15 min)
Supermercado (5 min)
Clínicas (15 min)
Ciclovía (20 min)
Comercio (5 min)
Comisaría (10 min)
Estación de servicios (5 min)
Locomoción colectiva (2 min)
Parques (5 min)

- Agua potable
- Alcantarillado
- Ascensor
- Gimnasio
- Juegos Infantiles
- Logia
- Luz electrica
- Piscina
- Piscina temperada
- Sala de reuniones
- Salón de eventos
- Salón de niños