Venta de Departamento Los Angeles - Centro

UF **2.424,8** / **$95.000.000**

Centro Los Angeles

3 dormitorios

1 dormitorios en suite

3 baños

96 m² construidos

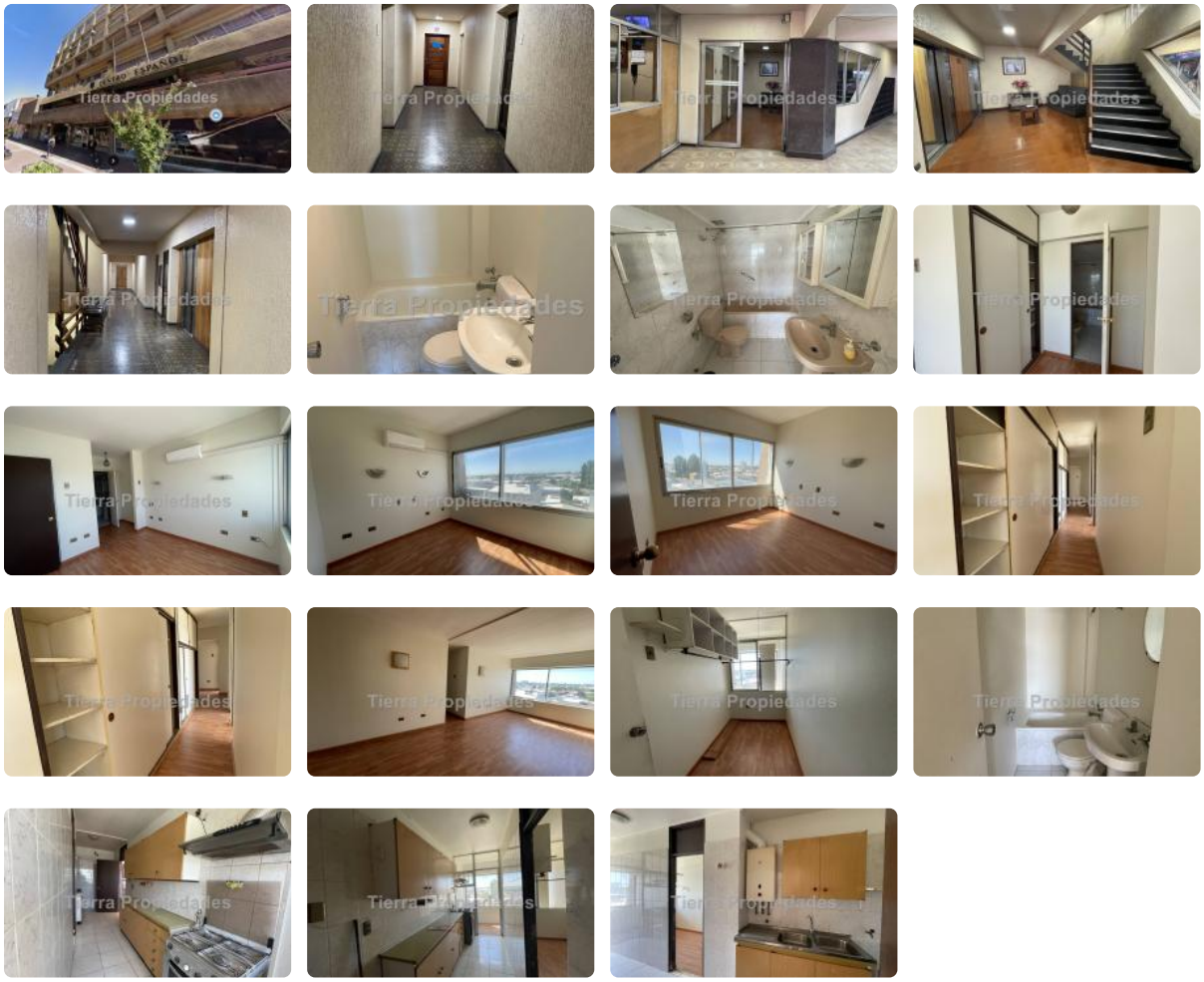

GlobalBrokers

Venta de Departamento Los Angeles - Centro

Venta de Departamento Centro de, Los Ángeles.

Departamento de 96 mtrs2 en ubicado en Centro de Los Angeles. Cuenta con living comedor, 3 dormitorios con closet, 2 baños, más pieza de servicio con baño, cocina amoblada, Logia. El edificio cuenta con conserjería 24/7, ubicación pleno centro de la ciudad.
Gastos comunes app. 95 mil
No posee estacionamiento.
Valor $ 95.000.000.-
Contacto +569 521 596 67
Correo: contacto@tierrapropiedades.com
www.tierrapropiedades.com

Gastos comunes aproximados: **$95.000**

Más características

Orientación: **Oriente**	**Barrio:** Metro (3 min) Supermercado (10 min) Clínicas (10 min) Ciclovía (-3 min) Comercio (1 min)	Logia Conserjeria	Conserjeria Logia