Precio imperdible! Lindo depto 3D, 2B, 1E. Algarrobo

UF **3.200** / **$126.352.000**

Mirasol

3 dormitorios

1 dormitorios en suite

2 baños

1 estacionamientos

67 m² construidos

4 m² terraza

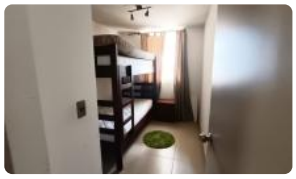

GlobalBrokers

Precio imperdible! Lindo depto 3D, 2B, 1E. Algarrobo

SE VENDE A EXCELENTE PRECIO! LINDO Y ACOGEDOR DEPARTAMENTO EN CONDOMINIO COSTA ALGARROBO NORTE, RECINTO MUY TRANQUILO Y SEGURO.

*Excelente ubicación y conectividad, cercano a playas de la zona, supermercado y variedad en comercio. Sector muy tranquilo y seguro!

*Condominio cuenta con una gran piscina central, gimnasio, sector de quinchos al aire libre, club house con jacuzzi, sauna, piscina de natación, multi-canchas, hermosas áreas verdes con bosques de eucaliptus y zona de juegos para niños, tiene salida directa a rotonda de Mirasol, a sólo un par de cuadras de plaza de Mirasol y restaurantes de la zona.

Seguridad y accesos controlados 24/7.

Características del departamento:
-67m2 aprox.
-3 dormitorios (principal en suite).
-2 baños. (1 de éstos con conexión a lavadora)
-Cocina americana equipada.
-Terraza extendida.
-Piso cerámico.
-1 estacionamiento.
-Piso 4.
- Torre sin ascensor.

Gastos comunes aproximados: **$85.000**

Contribuciones aproximadas: **$70.000**

Más características

GlobalBrokers

Precio imperdible! Lindo depto 3D, 2B, 1E. Algarrobo

Orientación:
Poniente
Año construcción:
2014

Barrio:
Metro (0 min)
Colegios (5 min)
Supermercado (5 min)
Clínicas (10 min)
Ciclovía (5 min)
Comercio (5 min)
Comisaría (10 min)
Estación de servicios (10 min)
Locomoción colectiva (5 min)
Parques (5 min)

- Piscina
- Dormitorio y Baño de servicio
- Gimnasio
- Ascensor
- Salón de eventos
- Juegos Infantiles
- Sala de reuniones
- Agua potable
- Alcantarillado
- Admite mascotas
- Amoblado
- Luz eléctrica
- Quincho
- Salón de niños

- Agua potable
- Alcantarillado
- Admite mascotas
- Amoblado
- Luz eléctrica
- Quincho
- Salón de niños
- Piscina
- Dormitorio y Baño de servicio
- Gimnasio
- Ascensor
- Salón de eventos
- Juegos Infantiles
- Sala de reuniones