UF **1.720** / $**67.556.440**

Parque los reyes

1 dormitorios

1 dormitorios en suite

1 baños

0 estacionamientos

45 m² construidos

6 m² terraza

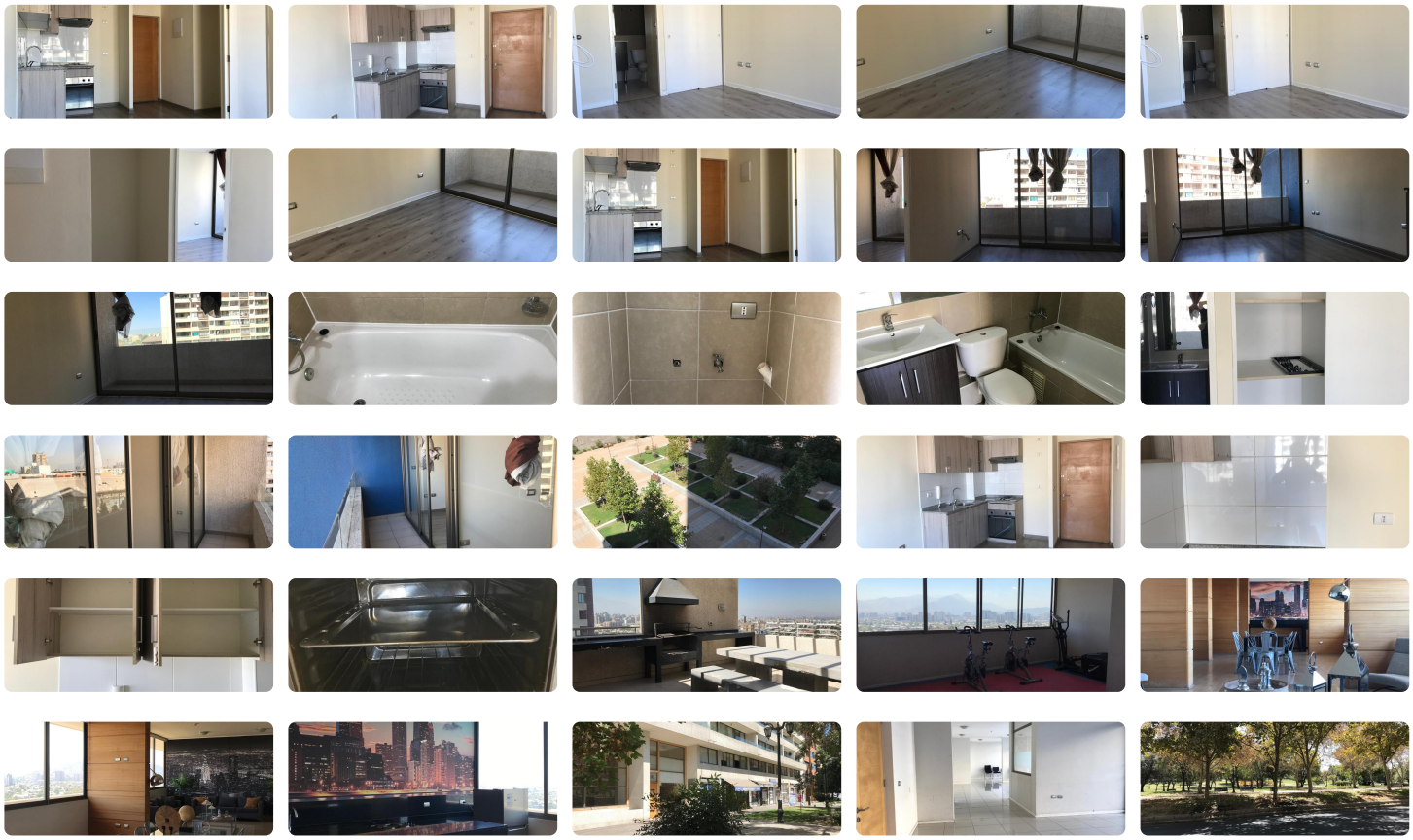

Bonito Departamento recién remodelado ubicado en la comuna de Santiago, con una superficie total de 45 m².

Departamento con amplia terraza en dormitorio y living.

Sus principales características son:

• 1 dormitorio

• 1 baño

• Admite mascotas

• Cocina amoblada co muebles y encimera,horno

• Piso 6

• Conexión a lavadora

Además, el inmueble cuenta con las siguientes amenidades funcionando:

• Amplios Salónes de eventos
• Ascensor
• Gimnasio bien equipado
• Quincho Panoramico
Vende AZSuites SpA

Gastos comunes aproximados: **$45.000**

Contribuciones aproximadas: **$0**

Más características

Orientación: **Suroriente**

- Admite mascotas
- Agua potable
- Alcantarillado
- Ascensor
- Bodega
- Calefacción Central
- Gimnasio
- Juegos Infantiles
- Lavandería
- Luz electrica
- Quincho
- Sala de reuniones
- Salón de eventos
- Salón de niños
- Walk-in closet