UF **11,8** / $**460.000**

Plaza Franklin

2 dormitorios

2 dormitorios en suite

2 baños

1 estacionamientos

54 m² construidos

5 m² terraza

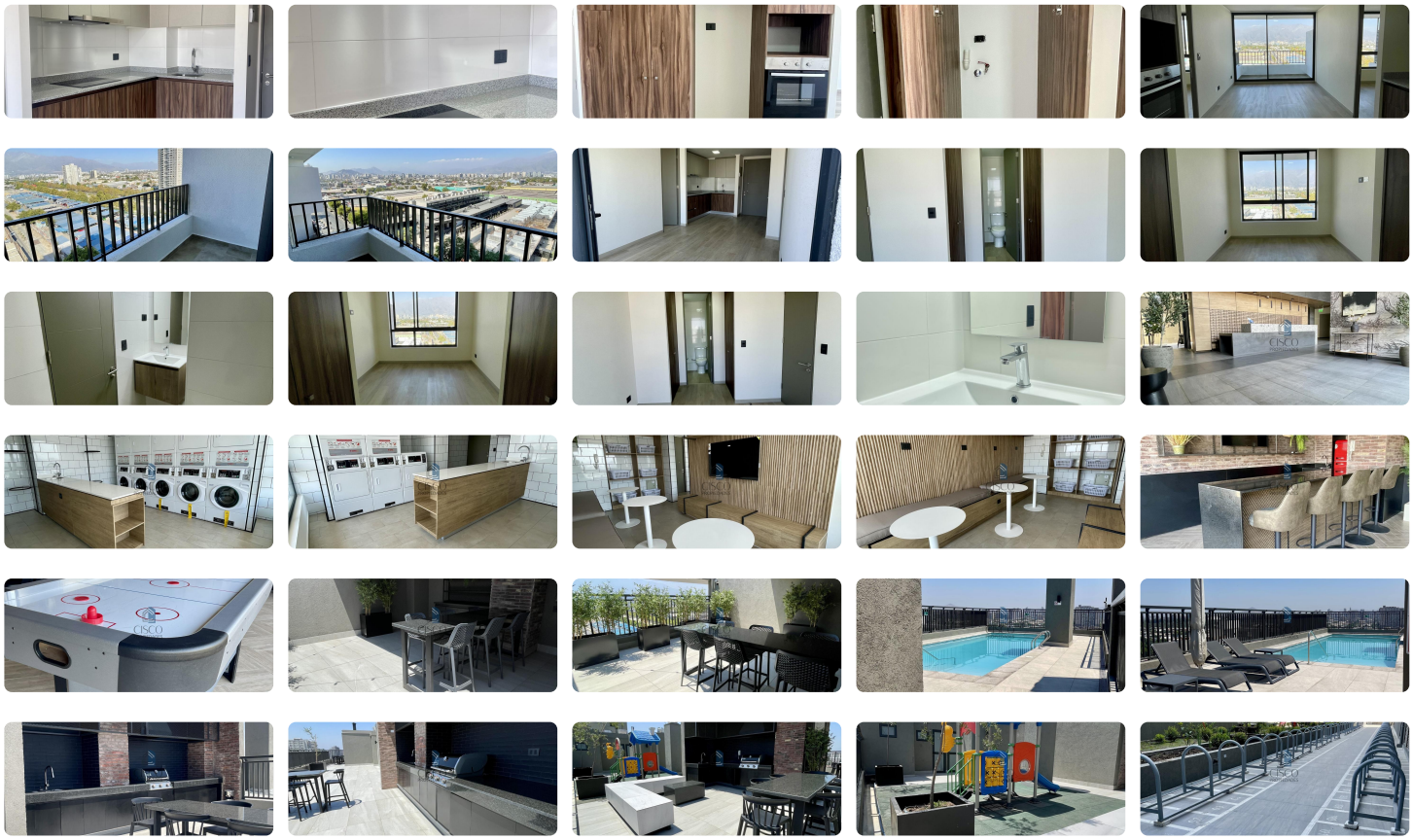

Se arrienda departamento Nuevo, super espacioso, de 2 DORMITORIOS, 2 BAÑOS, CON AMPLIA TERRAZA , ESTACIONAMIENTO Y BODEGA, ESTILO MARIPOSA

VALOR 460.000 PESOS, SE SOLICITA UN MES DE GARANTIA

Arrendar esta propiedad tiene los siguientes beneficios:

El edificio se encuentra solo a pasos de la estación de metro Franklin rodeado de un entorno natural donde se encuentra la **Plaza Franklin y el Parque Victor Jara**, ademas el edificio tiene conectividad con las Calles Nataniel Cox, Centenario y San Diego, encontrandose a solo minutos de la Av. Isabel Riquelme donde se ubica la frontera con la comuna San Miguel

Entorno tranquilo, rodeado de supermercados y gran variedad de comercios. El inmueble cuenta con una vista hacia el ORIENTE

Además de los servicios mencionados, también cuenta con:

Accesos Controlados, Ascensor, Bicicletero, Citófono, Conserjería 24h, Estacionamiento de visitas, Piscina con visa panoramica, Quinchos Panoramicos ,Sala de eventos/multiuso, Insuperable Espacio Cowork con sala de reuniones, zonas de entretenimiento para niños y mas.

El departamento cuenta con:

» 2D+2B+E+B

» Ventanas: Termopanel

» Agua Caliente: Central Agua Caliente.

» Cocina: Encimera Vitrocerámica equipada Full Electric.

» Terraza

» Amplio Closet en habitacion principal

» Conexion Lavadora: Si.

» Amplio Living y balcon

» SE ENTREGA CON LUMINARIA Y BARRAS PARA CORTINAS

Gastos Comunes: 80.000 aprox

¡Contáctanos y te ayudaremos a conseguir tu hogar ideal!

»Aplican Honorarios por corretaje: 50% un mes de arriendo + iva (Se puede pagar con TDC en cuotas)

Disponibilidad Inmediata

Gastos comunes aproximados: **$80.000**

Más características

Orientación: **Oriente**
Año construcción: **2024**

Barrio:
Metro (1 min)
Colegios (5 min)
Supermercado (5 min)
Clínicas (5 min)
Ciclovía (5 min)
Comercio (5 min)
Comisaría (5 min)
Estación de servicios (5 min)
Locomoción colectiva (5 min)
Parques (5 min)

- Admite mascotas
- Agua potable
- Ascensor
- Bodega
- Home Office
- Juegos Infantiles
- Lavandería
- Luz electrica
- Piscina
- Quincho
- Sala de estar
- Sala de reuniones
- Salón de eventos
- Walk-in closet