PARCELA EN ARRIENDO EN TALAGANTE, SECTOR SAN NICOLÁS – AMPLIA CASA CON PISCINA

UF **40,8** / $**1.600.000**

PARCELAMIENTO DOÑA ESTHER

6 dormitorios
1 dormitorios en suite
5 baños
4 estacionamientos
219 m² construidos
5059 m² terreno
50 m² frente
100 m² fondo
Forma del terreno: Plano

PARCELA EN ARRIENDO EN TALAGANTE, SECTOR SAN NICOLÁS – AMPLIA CASA CON PISCINA

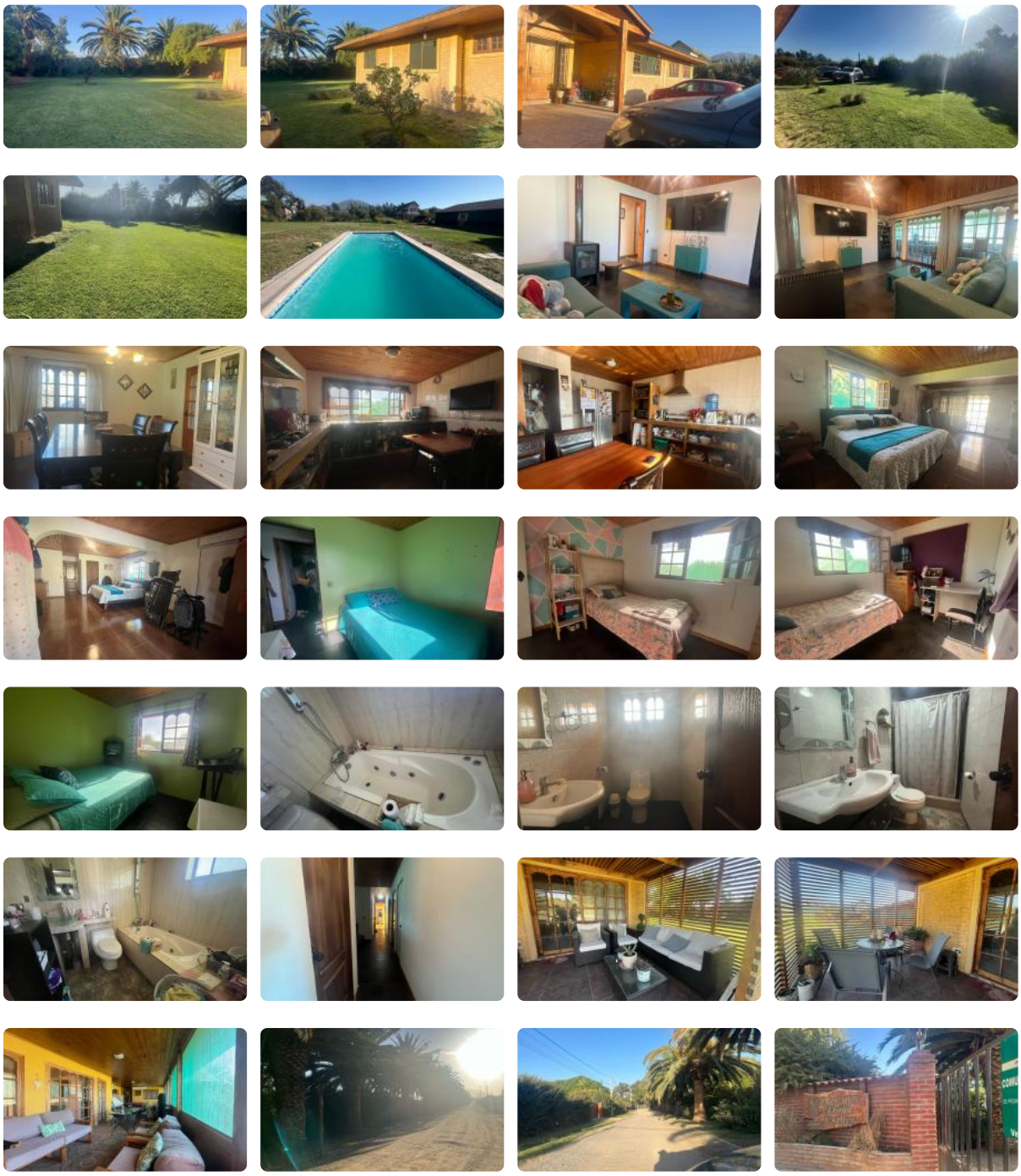

GlobalBrokers

PARCELA EN ARRIENDO EN TALAGANTE, SECTOR SAN NICOLÁS – AMPLIA CASA CON PISCINA

Se arrienda espectacular parcela en el exclusivo sector de San Nicolás, Talagante, condominio cerrado, ideal para quienes buscan tranquilidad, amplitud y comodidad en un entorno natural. La propiedad cuenta con **5.059 m² de terreno** y una **casa de construcción sólida de 219 m²**, con espacios diseñados para disfrutar en familia o con amigos.

Características de la Casa:

 6 dormitorios, perfectos para una familia numerosa o para quienes necesitan habitaciones adicionales.

 5 baños en total: 3 en el interior y 2 exteriores, ideales para visitas y el área de piscina.

 Cocina independiente, amplia y funcional, perfecta para los amantes de la cocina tradicional.

 Construcción sólida, garantizando seguridad y durabilidad.

Exterior y Entorno:

 Piscina, ideal para disfrutar de los días soleados.

 Amplio terreno de 5.059 m², con arboles frutales (Palta, Naranja, Nueces, Limones, Manzano, Peral, Membrillo y Durazno) y espacio para jardines, huerto o áreas recreativas. Cuenta con canal de regadio.

 Ubicación privilegiada en San Nicolás, sector de alta plusvalía, con fácil acceso a Talagante y a la Autopista del Sol.

Esta parcela es perfecta para quienes buscan un estilo de vida tranquilo, rodeado de naturaleza y con todas las comodidades.

 Contáctanos para más información o para coordinar una visita.

Gastos comunes aproximados: **$40.000**

Más características

Orientación: **Norponiente** Año construcción: **2009**	**Barrio:** Colegios (5 min) Supermercado (5 min) Clínicas (10 min) Comercio (8 min) Comisaría (5 min) Estación de servicios (3 min)	✔ Agua potable ✔ Bodega	✔ Logia ✔ Luz electrica

GlobalBrokers