Vendo Departamento 2 Dormitorios en sector Sur, Coviefi Valor 3.600UF

UF **3.600** / **$140.961.600**

Sur

2 dormitorios

1 baños

1 estacionamientos

63 m² construidos

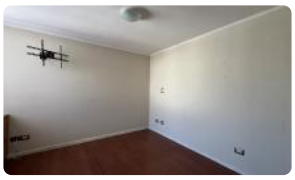

GlobalBrokers

Vendo Departamento 2 Dormitorios en sector Sur, Coviefi Valor 3.600UF

Corredora Vende Departamento en edificio Altos del Sur.

Departamento impecable. Ubicado en avenida Argentina, cercano a Mall Angamos, Colegio y Casino Enjoy. Locomoción a la puerta del edificio.

CARACTERÍSTICAS:

- Metraje: 63mts2 Útil
- Living - comedor juntos con salida a terraza
- 2 dormitorios
- 1 baños
- Cocina amoblada y equipada
- Closet para lavadora
- 1 estacionamiento

EQUIPAMIENTO:

- Tipo de pisos:

living-comedor: Cerámica

Dormitorios: Flotante

Baños y cocina: Cerámica

Gastos comunes aproximados: **$60.000**

Más características

Orientación: **Oriente**
Año construcción: **12**

Barrio:
Colegios (10 min)
Supermercado (5 min)
Clínicas (10 min)
Ciclovía (10 min)
Comercio (5 min)
Comisaría (10 min)
Estación de servicios (10 min)
Locomoción colectiva (2 min)
Parques (10 min)

- Admite mascotas
- Agua potable
- Alcantarillado
- Ascensor
- Logia
- Loza Radiante
- Luz electrica
- Piscina
- Salón de eventos