Av. Concha y Toro Metro Protectora de la Infancia/ Casa 4 dormitorios 3 baños

UF **4.812** / **$190.000.000**

Protectora de la Infancia

4 dormitorios

3 baños

95 m² construidos

144 m² terreno

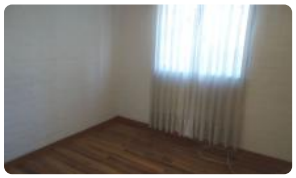

GlobalBrokers

Av. Concha y Toro Metro Protectora de la Infancia/ Casa 4 dormitorios 3 baños

CAPTACHILE PROPIEDADES VENDE

AV. CONCHA Y TORO / METRO PROTECTORA DE LA INFANCIA

En venta espectacular y amplia casa en plena Avenida Concha y Toro (Av. Vicuña Mackenna), idealmente para comercio o habitacional, en la comuna de Puente Alto. Se ubica frente al Metro Protectora de La Infancia.

PRINCIPALES CARACTERÍSTICAS

Casa pareada de un solo lado, cuenta con dos pisos.

En el primer piso se encuentra: Dormitorio principal con baño, amplio living comedor con salida al patio, amplia cocina tradicional, amoblada y equipada con encimera a gas, horno y campana, baño de visita, patio techado con quincho. Piso de cerámica.

Estacionamiento para dos autos aprox.

En el segundo piso se encuentran: 3 dormitorios con sus closets, sala de estar y baño completo. Piso flotante.

SECTOR Y ACCESIBILIDAD

Excelente sector, ubicado en plena Avenida Concha y Toro, principal Avenida de la comuna de Puente Alto y La Florida. Área muy concurrida por autos y peatones, al estar ubicada frente al metro Protectora de la Infancia y paradero de micros, colectivos y taxis.

Ubicada en sector donde hay una variedad de comercios, locales y servicios.

A 5 minutos de la municipalidad de Puente Alto y a 10 minutos de la Plaza de Puente Alto.

Honorarios de corredora de propiedades 2% más IVA.

Agende su visita.

Más características

Orientación: **Poniente**
Pisos: **2**

- Agua potable
- Alcantarillado
- Luz eléctrica
- Quincho