Departamento en venta 2 Dormitorios y 1 Baño en comuna Puente Alto

UF **990** / **$39.090.150**

cordillera

2 dormitorios

1 baños

48 m² construidos

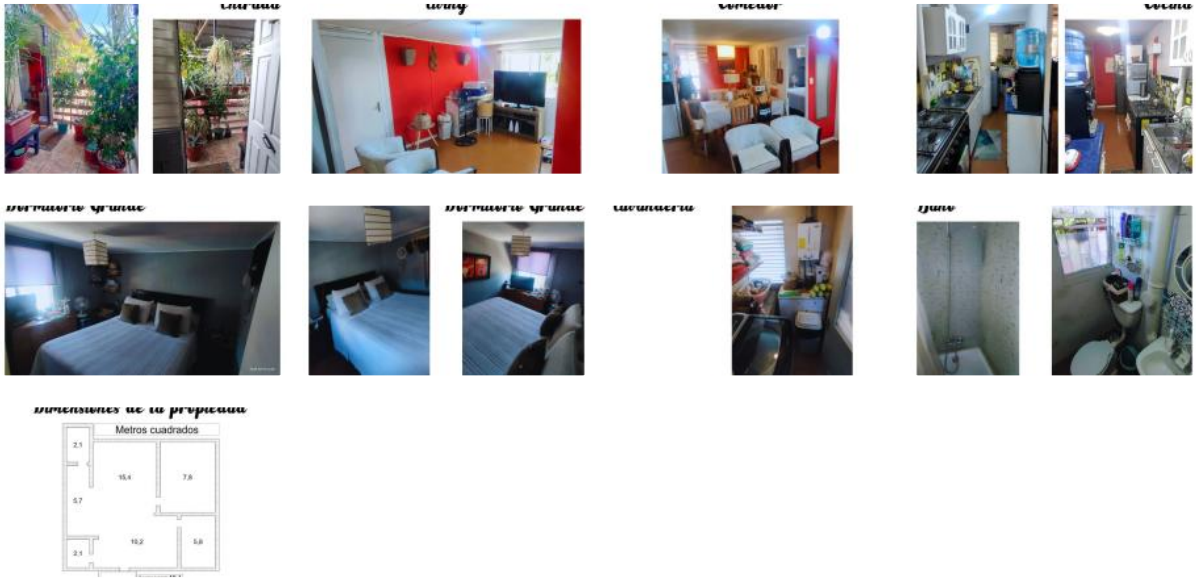

Se vende departamento ubicado en el tercer piso de condominio cerrado, la propiedad cuenta con total de 51 metros cuadrados mientras que su superficie habitable es de 49 M² las cuales de componen en una distribución de Living, Comedor, Cocina, Cuarto de lavado, 2 Dormitorios y 1 Baño.
En cuanto a las características de la propiedad se puede destacar que el estado de conservación esta optimo y en buen estado, no requiere de eventuales reparaciones, la propiedad en si no cuenta con estacionamiento propio pero si existe un espacio para estacionar un vehículo, en cuanto a su conectividad se encuentra a 5 minutos caminando desde la propiedad hasta la esquina de Av. Santiago Menadier con Av. Juanita la cual aporta 4 paraderos y 6 recorridos de transporte público, la estación de metro más cercana se encuentra a 12 minutos en vehículo particular mientras que en el transporte público serian de unos 26 minutos aproximados.

Se aceptan métodos de pago como crédito hipotecario, al contado y/o subsidio.
Para mayor información sobre la venta de este excelente departamento no dudes en contactarme al número +56 9 9482 1517 o al correo eduardolorenzo.propiedades@gmail.com

Más características

GlobalBrokers

Departamento en venta 2 Dormitorios y 1 Baño en comuna Puente Alto

Orientación: **Norte**	**Barrio:** Metro (12 min) Colegios (10 min) Supermercado (7 min) Clínicas (12 min) Comercio (5 min) Comisaría (3 min) Estación de servicios (3 min) Locomoción colectiva (2 min) Parques (1 min)	✓ Admite mascotas ✓ Agua potable ✓ Alcantarillado	✓ Lavandería ✓ Luz eléctrica